

**ELŐTERJESZTÉS**  
**Győr-Moson-Sopron Vármegye Közgyűlésének**  
**2024. április 19-én tartandó ülésére**

**Tárgy:** vármegyei rendezési terv módosítása, záró szakasz

**Tisztelt Közgyűlés!**

Győr-Moson-Sopron Vármegye Önkormányzata Közgyűlésének elnöke a Közgyűlés Szervezeti és Működési Szabályzatáról szóló 10/2022. (XI. 21.) önkormányzati rendelet 3. melléklet 10. pontja alapján a közgyűléstől átruházott feladat és hatáskörében az alábbi határozatot hozza:

*„Győr-Moson-Sopron Vármegye Önkormányzata Közgyűlésének elnöke a vármegyei területrendezési terv módosításával kapcsolatos előkészítő folyamat során az előkészítéshez szükséges alábbi döntéseket hozza:*

- 1. Megbízta a Lechner Nonprofit Kft.-t a Győr-Moson-Sopron Megyei Önkormányzatnak a Győr-Moson-Sopron megye területrendezési tervéről szóló 7/2022. (IX. 17.) önkormányzati rendeletében a következő változások átvezetésének előkészítésével:*
  - Fertőd város területén a 0274/4, 0274/5, 0274/6, 0274/7, 0274/15-17. hrsz.-ú földrészletek kivétele az „erdők” övezetéből és a „nap- és szélérőmű létesítésének korlátozásával érintett terület” övezetéből;*
  - Pér község területén a 084/12-26, 084/38-41, 084/58-60, 084/70-71, 084/3-4, 084/44-57, 08226-34. hrsz.-ú ingatlanok települési térségbe sorolása a térségi szerkezeti terven;*
  - a rendeletben a megye elnevezés vármegyére történő átvezetése.*
- 2. Az eljárás költségét - mely tartalmazza a Lechner Nonprofit Kft. árajánlatában foglalt munkadíjat és a Győr-Moson-Sopron Vármegye Önkormányzatának és Hivatalának ezzel kapcsolatos költségeit- az érdekeltek fizetik.”*

A fenti elnöki döntés alapján elkészült a vármegyei rendezési terv módosítása, amely végment a szakmai egyeztetéseken és megkapta az elfogadáshoz szükséges minden szerv jóváhagyását, így már csak a közgyűlésnek kell elfogadnia a rendelet módosítását.

Az előzetes tanulmányok, az egyeztetési eljárás és eljárás során megküldött vélemények és az elfogadásra kerülő rendelet módosítás -mellékleteivel együtt - az előterjesztés mellékletét képezik, az elfogadni kívánt rendelet minden mellékletével együt.



Kérem a Tisztelt Közgyűlést az előterjesztés megvitatására és elfogadására.

Győr, 2024.április 10.



**Németh Zoltán**  
elnök



<b>Az előterjesztés készítette:</b>	 vármegyei jegyző	
<b>Törvényességi ellenőrzés:</b>	 vármegyei jegyző	 Önkormányzat, Jogi és Gazdasági Iroda vezető
<b>Pénzügyi ellenőrzés:</b>		pénzügyi referens



**Győr-Moson-Sopron Vármegye Önkormányzata Közgyűlésének 2/2024. (IV. 22.)  
önkormányzati rendelete**

**Győr-Moson-Sopron megye területrendezési tervéről szóló 7/2022. (IX. 17.) önkormányzati  
rendelet módosításáról**

**(tervezet)**

Győr-Moson-Sopron Vármegye Önkormányzatának Közgyűlése Magyarország és egyes kiemelt térségeinek területrendezési tervéről szóló 2018. évi CXXXIX. törvény 88. § (5) bekezdésében kapott felhatalmazás alapján, a területfejlesztésről és területrendezésről szóló 1996. évi XXI. törvény 12. § (1) bekezdés a.) pontjában meghatározott feladatkörben, az Alaptörvény 32. cikk (2) bekezdésében meghatározott eredeti jogalkotói hatáskörben eljárva a következő rendeletet alkotja:

**1. §**

A Győr-Moson-Sopron megye területrendezési tervéről szóló 7/2022. (IX. 17.) önkormányzati rendelet 4. §-a helyébe a következő rendelkezés lép:

**„4. §**

Győr-Moson-Sopron vármegye területrendezési terve a vármegye térségi szerkezeti tervét, a vármegye térségi övezeteit és a vármegye területrendezési szabályzatát foglalja magában.”

**2. §**

A Győr-Moson-Sopron megye területrendezési tervéről szóló 7/2022. (IX. 17.) önkormányzati rendelet 7. § (1)–(5) bekezdése helyébe a következő rendelkezések lépnek:

„(1) Az országos és térségi közlekedési hálózatok és közlekedési egyedi építmények térbeli rendjét a 2. melléklet, a térbeli rend szempontjából meghatározó települések felsorolását a 4. melléklet, az 5. melléklet, a 6. melléklet, a 7. melléklet és a 8. melléklet tartalmazza.

(2) Az országos és térségi energetikai hálózatok és energetikai egyedi építmények térbeli rendjét a 2. melléklet és a térbeli rend szempontjából meghatározó települések felsorolását a 9. melléklet és 10. melléklet tartalmazza.

(3) Az országos és térségi vízi létesítmények térbeli rendjét a 2. melléklet és a térbeli rend szempontjából meghatározó települések felsorolását a 11. melléklet tartalmazza.

(4) Az országos és térségi hulladékgazdálkodási létesítmények térbeli rendjét a 2. melléklet, a térbeli rend szempontjából meghatározó települések felsorolását a 12. melléklet tartalmazza.

(5) A vármegye településeinek területi mérlegét területfelhasználási kategóriák szerint a 13. melléklet tartalmazza.”

**3. §**

A Győr-Moson-Sopron megye területrendezési tervéről szóló 7/2022. (IX. 17.) önkormányzati rendelet 8. §-a a következő (6) bekezdéssel egészül ki:

„(6) A vármegye településeinek térségi övezetekkel való érintettségét a 14. melléklet tartalmazza.”

#### 4. §

(1) A Győr-Moson-Sopron megye területrendezési tervéről szóló 7/2022. (IX. 17.) önkormányzati rendelet 2. melléklete helyébe az 1. melléklet lép.

(2) A Győr-Moson-Sopron megye területrendezési tervéről szóló 7/2022. (IX. 17.) önkormányzati rendelet 3. melléklete helyébe a 2. melléklet lép.

(3) A Győr-Moson-Sopron megye területrendezési tervéről szóló 7/2022. (IX. 17.) önkormányzati rendelet 4. melléklete helyébe a 3. melléklet lép.

(4) A Győr-Moson-Sopron megye területrendezési tervéről szóló 7/2022. (IX. 17.) önkormányzati rendelet 7. melléklete helyébe a 4. melléklet lép.

(5) A Győr-Moson-Sopron megye területrendezési tervéről szóló 7/2022. (IX. 17.) önkormányzati rendelet 13. melléklete helyébe az 5. melléklet lép.

(4) A Győr-Moson-Sopron megye területrendezési tervéről szóló 7/2022. (IX. 17.) önkormányzati rendelet 14. melléklete helyébe a 6. melléklet lép.

#### 5. §

A Győr-Moson-Sopron megye területrendezési tervéről szóló 7/2022. (IX. 17.) önkormányzati rendelet

- a) 1. §-ában a „megye” szövegrész helyébe a „vármegye” szöveg,
- b) 2. §-ában a „megyébe” szövegrészek helyébe a „vármegyébe” szöveg,
- c) 3. § 1. pontjában a „megyei” szövegrész helyébe a „vármegyei” szöveg,
- d) 3. § 2. pontjában a „megyei” szövegrész helyébe a „vármegyei” szöveg,
- e) 3. § 3. pontjában a „megyei” szövegrész helyébe a „vármegyei” szöveg,
- f) 3. § 4. pontjában a „megyei” szövegrész helyébe a „vármegyei” szöveg,
- g) 3. § 5. pontjában a „megyei” szövegrész helyébe a „vármegyei” szöveg,
- h) 3. § 6. pontjában a „megyei” szövegrész helyébe a „vármegyei” szöveg,
- i) II. Fejezet címében a „megye” szövegrész helyébe a „vármegye” szöveg,
- j) 5. § (1) bekezdésében a „megye” szövegrész helyébe a „vármegye” szöveg,
- k) 5. § (2) bekezdés nyitó szövegrészeiben a „megye” szövegrész helyébe a „vármegye” szöveg,
- l) III. Fejezet címében a „Megyei” szövegrész helyébe a „vármegye” szöveg,
- m) 6. alcím címében a „megye” szövegrész helyébe a „vármegye” szöveg,
- n) 6. § (1) bekezdés nyitó szövegrészeiben a „megye” szövegrész helyébe a „vármegye” szöveg,
- o) 7. alcím címében a „megye” szövegrész helyébe a „vármegye” szöveg,
- p) IV. Fejezet címében a „Megye” szövegrész helyébe a „Vármegye” szöveg,
- q) 8. alcím címében a „megye” szövegrész helyébe a „vármegye” szöveg,
- r) 8. § (2) bekezdés nyitó szövegrészeiben a „Megyei” szövegrész helyébe a „Vármegyei” szöveg,
- s) 8. § (3) bekezdés nyitó szövegrészeiben a „megyei” szövegrész helyébe a „vármegyei” szöveg,
- t) 8. § (4) bekezdésében a „megyei” szövegrész helyébe a „vármegyei” szöveg,
- u) 16. §-ában a „megyei” szövegrész helyébe a „vármegyei” szöveg lép.

**6. §**

Hatályát veszti a Győr-Moson-Sopron megye területrendezési tervéről szóló 7/2022. (IX. 17.) önkormányzati rendelet 7. § (6) bekezdése.

**7. §**

Ez a rendelet 2024. április 23-án lép hatályba.

**Dr. Malomsoki István**  
vármegyei jegyző

**Németh Zoltán**  
a közgyűlés elnöke





# GYŐR-MOSON-SOPRON VÁRMEGYE TERÜLETRENDEZÉSI TERVE

7/2022. (IX. 17.) önkormányzati rendelet

2. melléklet: Győr-Moson-Sopron vármegye Térségi Szerkezeti Terve

0 2 4 6 8 10 km



Adatok forrása: AM, BM, E.ON, ÉDUVIZIG, FGSZ, LTK, MAVIR, ME, MK, MOL, MVM, NFK, OVF, SZIE-TTI

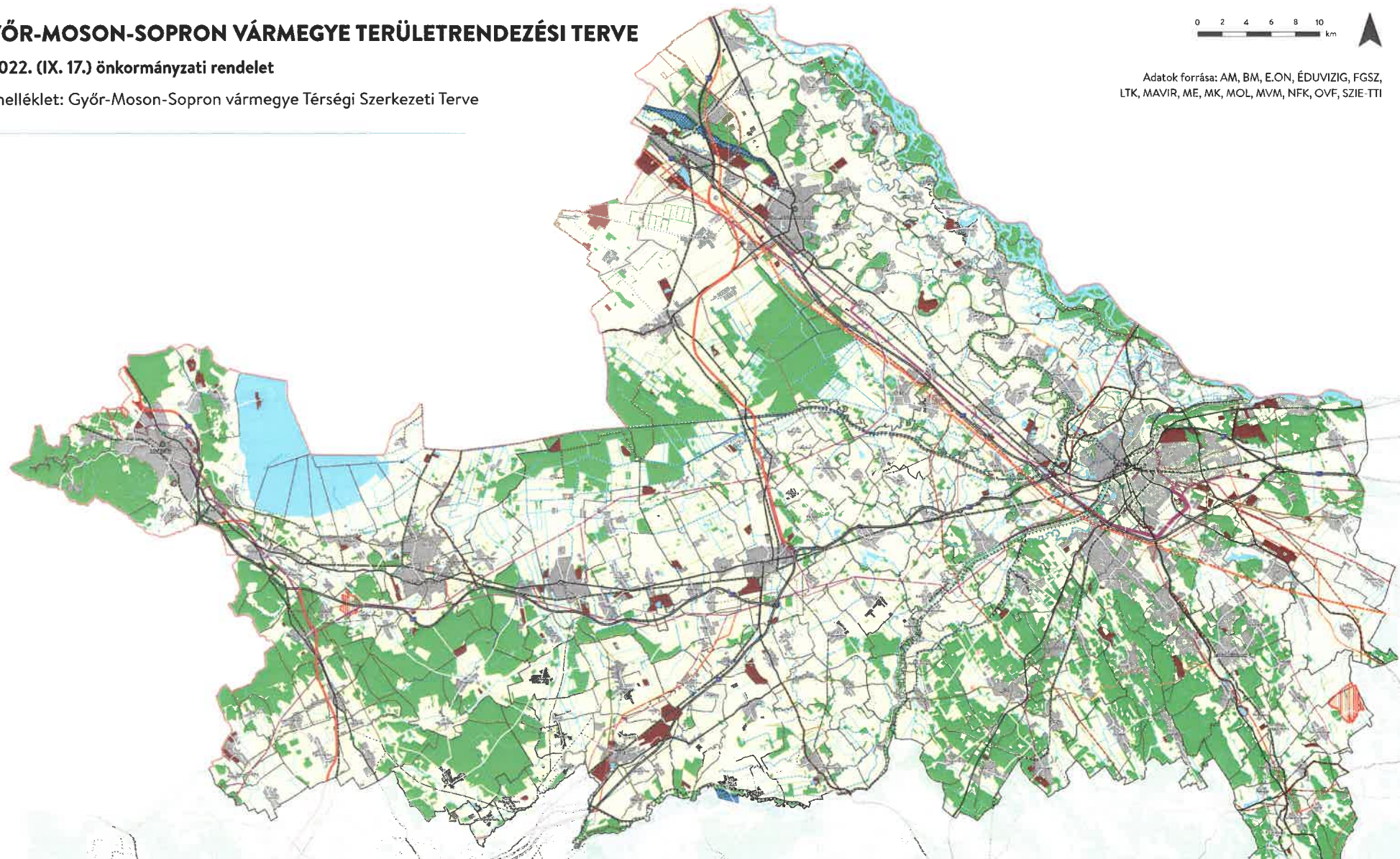

<p><b>Térségi területfelhasználási kategóriák</b></p> <ul style="list-style-type: none"> <li>Erdőgazdálkodási térség</li> <li>Mezőgazdasági térség</li> <li>Vízgazdálkodási térség</li> <li>Települési térség</li> <li>Sajátos területfelhasználási térség</li> </ul> <p><b>Településrendszer elemei</b></p> <ul style="list-style-type: none"> <li>Regionális térszervező központ</li> <li>Térségi térszervező központ</li> </ul>	<p><b>Közlekedési hálózatok és egyedi építmények</b></p> <ul style="list-style-type: none"> <li>Gyorsforgalmi út (meglévő)</li> <li>Gyorsforgalmi út (tervezett)</li> <li>Főút (meglévő)</li> <li>Főút (tervezett)</li> <li>Térségi szerepű összekötő út (meglévő)</li> <li>Térségi szerepű összekötő út (tervezett)</li> <li>Magassebességű vasútvonal (tervezett)</li> </ul>	<ul style="list-style-type: none"> <li>Egyéb országos törzshálózati vasúti pálya (meglévő)</li> <li>Egyéb országos törzshálózati vasúti pálya (tervezett)</li> <li>Országos vasúti mellékvonal (meglévő)</li> <li>Országos vasúti mellékvonal (tervezett)</li> <li>Térségi mellékvonal (meglévő)</li> <li>Országos területkapcsolóvonal</li> <li>Térségi területkapcsolóvonal</li> <li>Országos költöző (meglévő)</li> <li>Térségi költöző (meglévő)</li> <li>Térségi költöző (tervezett)</li> <li>Komplextelephely (meglévő)</li> </ul>	<p><b>Energetikai hálózatok és egyedi építmények</b></p> <ul style="list-style-type: none"> <li>Egyéb 50 MW vagy annál nagyobb névleges teljesítményű erőmű (meglévő)</li> <li>5-50 MW névleges teljesítményű erőmű (tervezett)</li> <li>400 kV-os átviteli hálózati távvezeték (meglévő)</li> <li>400 kV-os átviteli hálózati távvezeték (tervezett)</li> <li>220 kV-os átviteli hálózati távvezeték (meglévő)</li> <li>Átviteli befolyásoló 132 kV-os elosztó hálózat (meglévő)</li> <li>Átviteli befolyásoló 132 kV-os elosztó hálózat (tervezett)</li> </ul> <p> <ul style="list-style-type: none"> <li>Térségi logisztikai központ (meglévő)</li> </ul> </p>	<ul style="list-style-type: none"> <li>Térségi átviteli birtokos 132 kV-os elosztó hálózati távvezeték (meglévő)</li> <li>Térségi átviteli birtokos 132 kV-os elosztó hálózati távvezeték (tervezett)</li> <li>Földgázszállító vezeték (meglévő)</li> <li>Földgázszállító vezeték (tervezett)</li> <li>Földgázfelosztó vezeték (meglévő)</li> <li>Terméltávvezeték (meglévő)</li> </ul> <p><b>Víz létesítmények</b></p> <ul style="list-style-type: none"> <li>Országos vízellátó-ellátási célú tározó (meglévő)</li> <li>1 millió m<sup>3</sup>-os meghaladó tárfogó vízellátó-ellátási célú tározó (tervezett)</li> <li>Kiemelt jelentőségű vízi építmény (meglévő)</li> </ul>	<ul style="list-style-type: none"> <li>Térségi kultúrterület (meglévő)</li> <li>Térségi kulturális emlékhely (tervezett)</li> <li>Monumentális építészeti emlékhely (meglévő)</li> <li>Vízparti kultúrterület (meglévő)</li> <li>Vízparti kultúrterület-tervezett (meglévő)</li> <li>Térségi kultúrterület (meglévő)</li> </ul> <p><b>Építészeti elemek</b></p> <ul style="list-style-type: none"> <li>Országos közpark</li> <li>Vörösvetűvár</li> <li>Járóutak</li> <li>Település-közigazgatási határa</li> </ul>
--	--	--	---	--	--







# GYŐR-MOSON-SOPRON VÁRMEGYE TERÜLETRENDEZÉSI TERVE

7/2022. (IX. 17.) önkormányzati rendelet

3/1. melléklet: Ökológiai hálózat magterületének övezete, az ökológiai hálózat ökológiai folyosójának övezete és az ökológiai hálózat pufferterületének övezete

0 2 4 6 8 10 km



Adatok forrása: AM

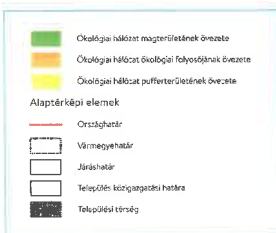
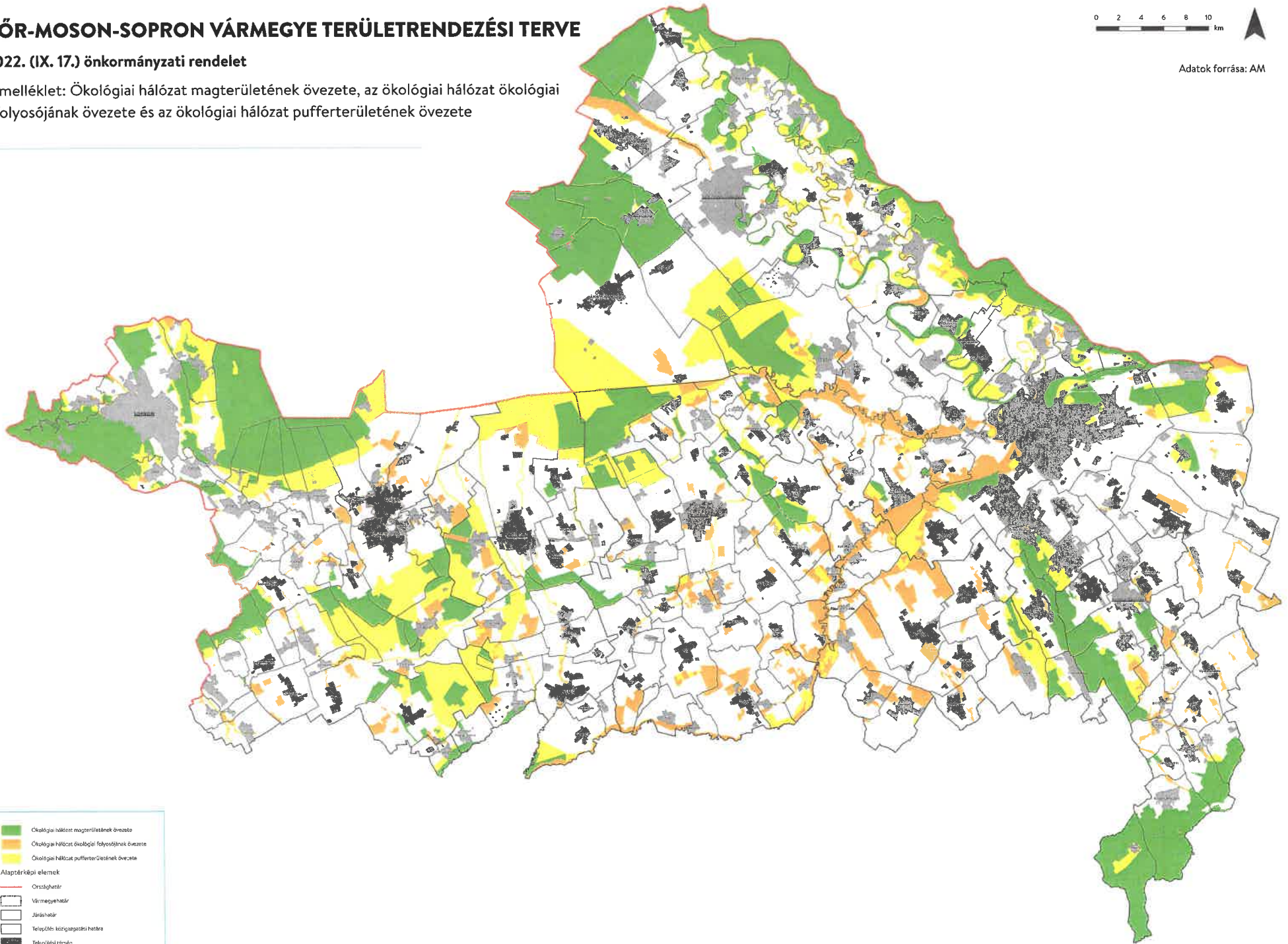



# GYŐR-MOSON-SOPRON VÁRMEGYE TERÜLETRENDEZÉSI TERVE

7/2022. (IX. 17.) önkormányzati rendelet

3/2. melléklet: Kiváló termőhelyi adottságú szántók övezete és a jó termőhelyi adottságú szántók övezete

0 2 4 6 8 10 km



Adatok forrása: AM, SZIE-TTI

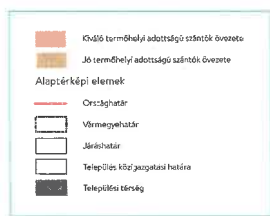
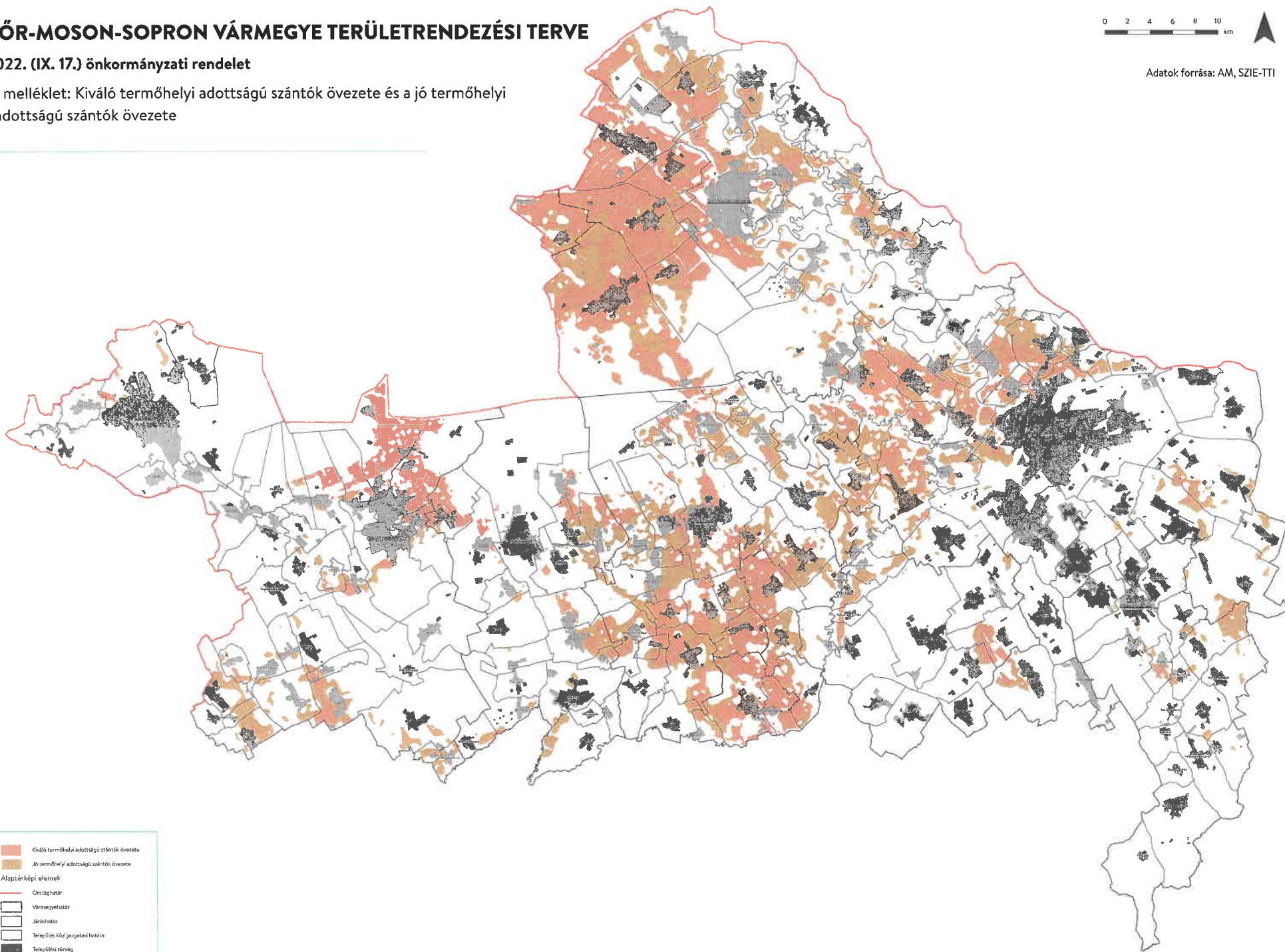



# GYŐR-MOSON-SOPRON VÁRMEGYE TERÜLTRENDÉZÉSI TERVE

7/2022. (IX. 17.) önkormányzati rendelet

3/3. melléklet: Erdők övezete és az erdőtelepítésre javasolt terület övezete

0 2 4 6 8 10 km



Adatok forrása: AM, NFK, SZIE-TTI

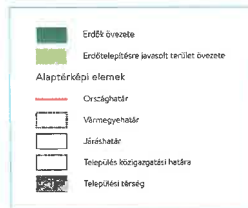
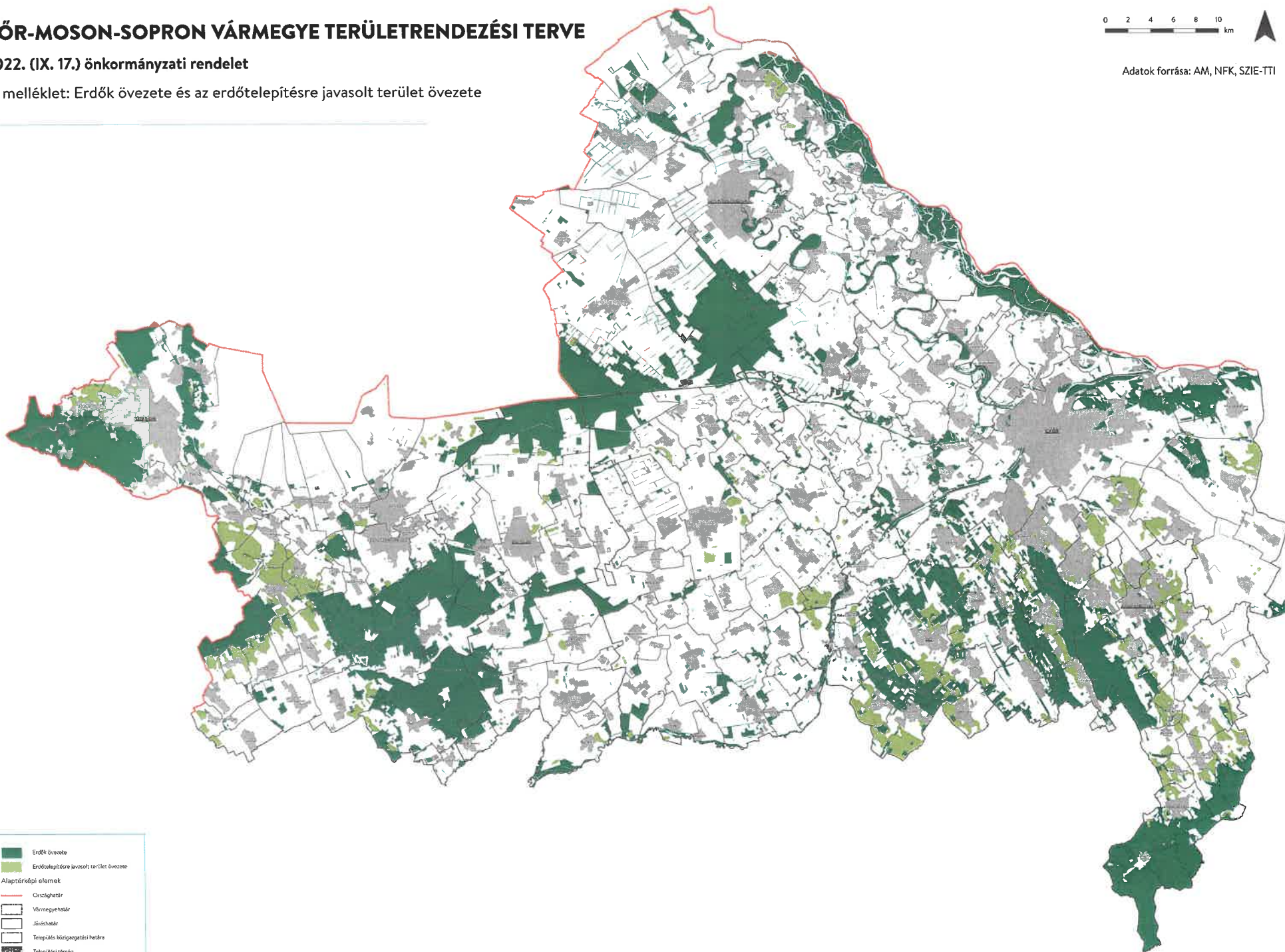



# GYŐR-MOSON-SOPRON VÁRMEGYE TERÜLETRENDEZÉSI TERVE

7/2022. (IX. 17.) önkormányzati rendelet

3/4. melléklet: Tájképvédelmi terület övezete

0 2 4 6 8 10 km



Adatok forrása: AM

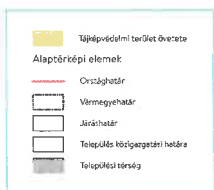
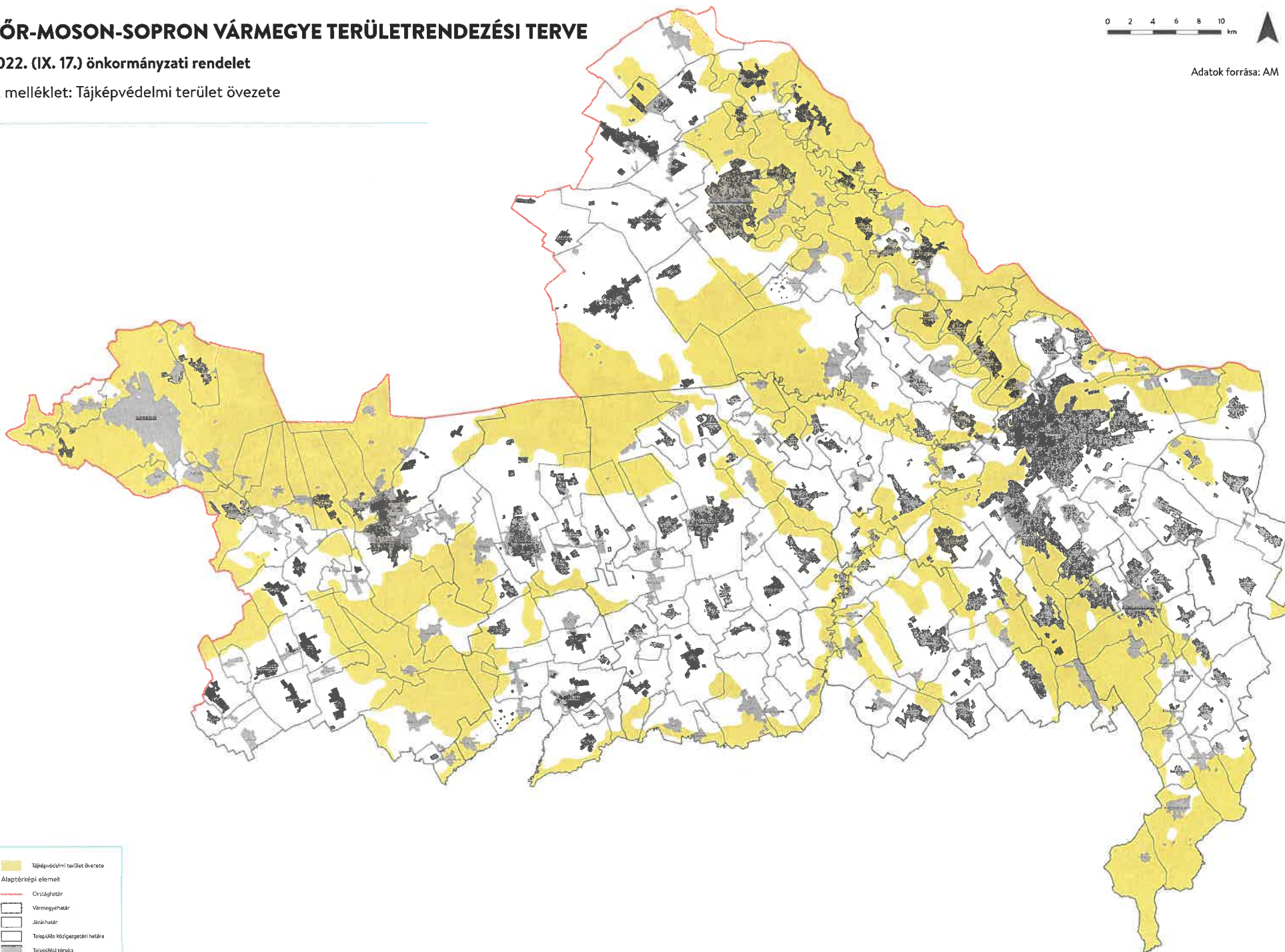

# GYŐR-MOSON-SOPRON VÁRMEGYE TERÜLETRENDEZÉSI TERVE

7/2022. (IX. 17.) önkormányzati rendelet

3/5. melléklet: Világörökségi és világörökségi várományos területek övezete által érintett települések

0 2 4 6 8 10  
km



Adatok forrása: ME

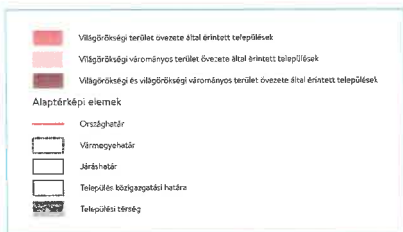
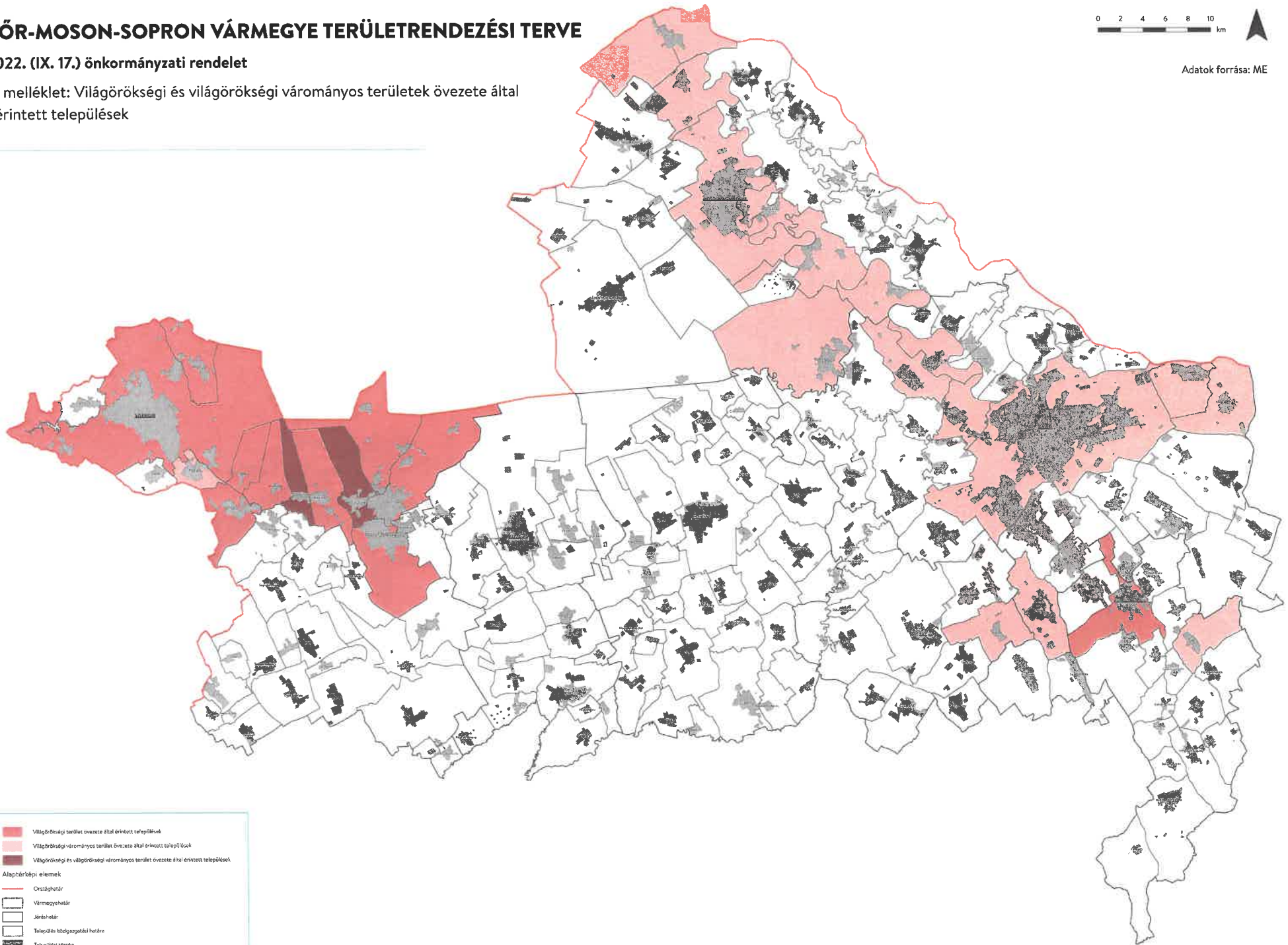



# GYŐR-MOSON-SOPRON VÁRMEGYE TERÜLETRENDEZÉSI TERVE

7/2022. (IX. 17.) önkormányzati rendelet

3/6. melléklet: Vízminőség-védelmi terület övezete

0 2 4 6 8 10 km



Adatok forrása: ÉDUVIZIG

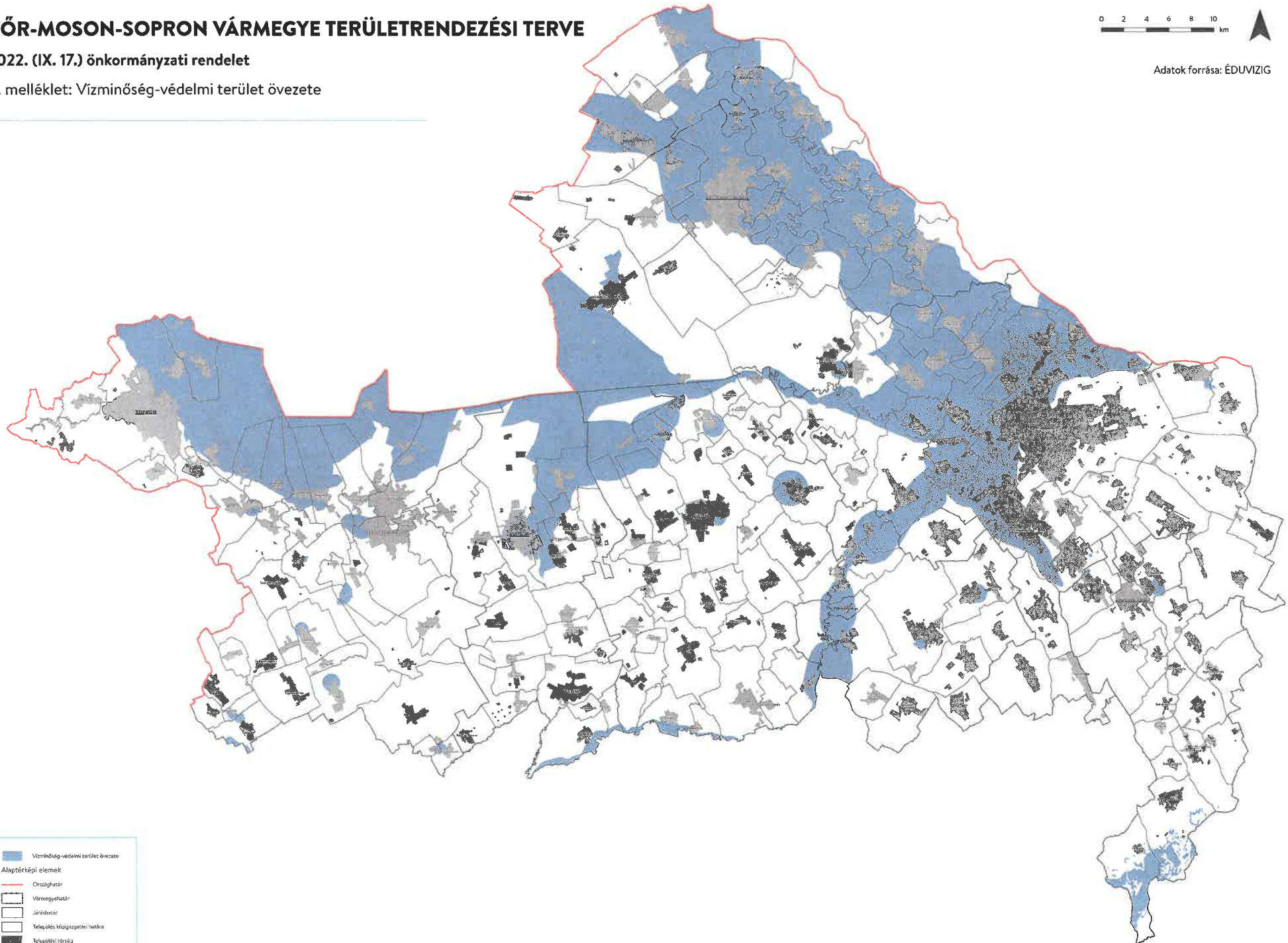



# GYŐR-MOSON-SOPRON VÁRMEGYE TERÜLETRENDEZÉSI TERVE

7/2022. (IX. 17.) önkormányzati rendelet

3/7. melléklet: Nagyvízi meder övezete

0 2 4 6 8 10 km



Adatok forrása: ÉDUVIZIG, NYUDUVIZIG

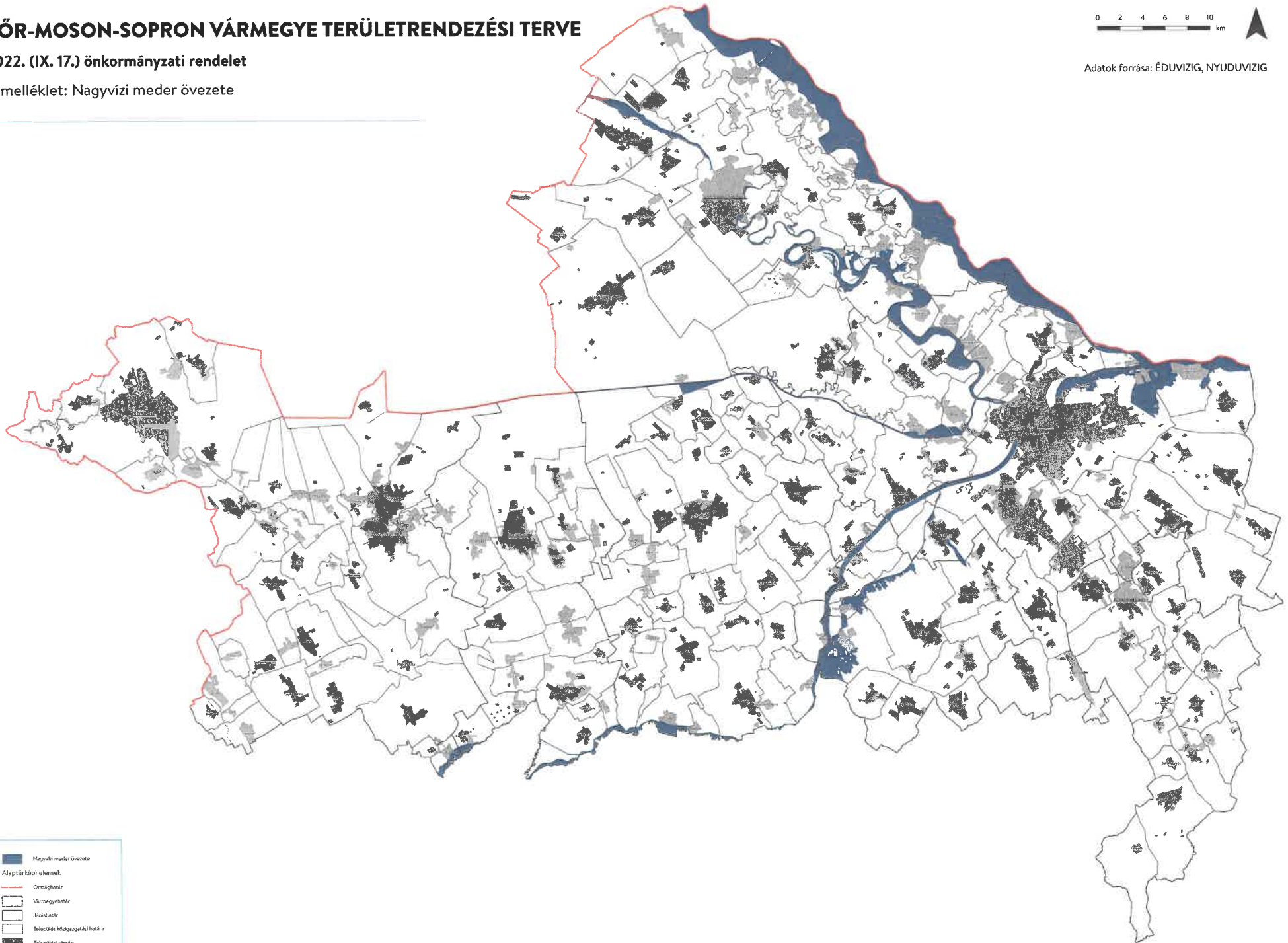

# GYŐR-MOSON-SOPRON VÁRMEGYE TERÜLETRENDEZÉSI TERVE

7/2022. (IX. 17.) önkormányzati rendelet

3/8. melléklet: Honvédelmi és katonai célú terület övezete által érintett település

0 2 4 6 8 10 km



Adatok forrása: HM

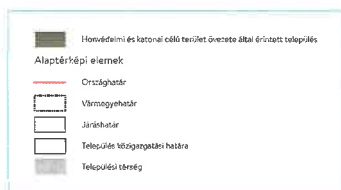
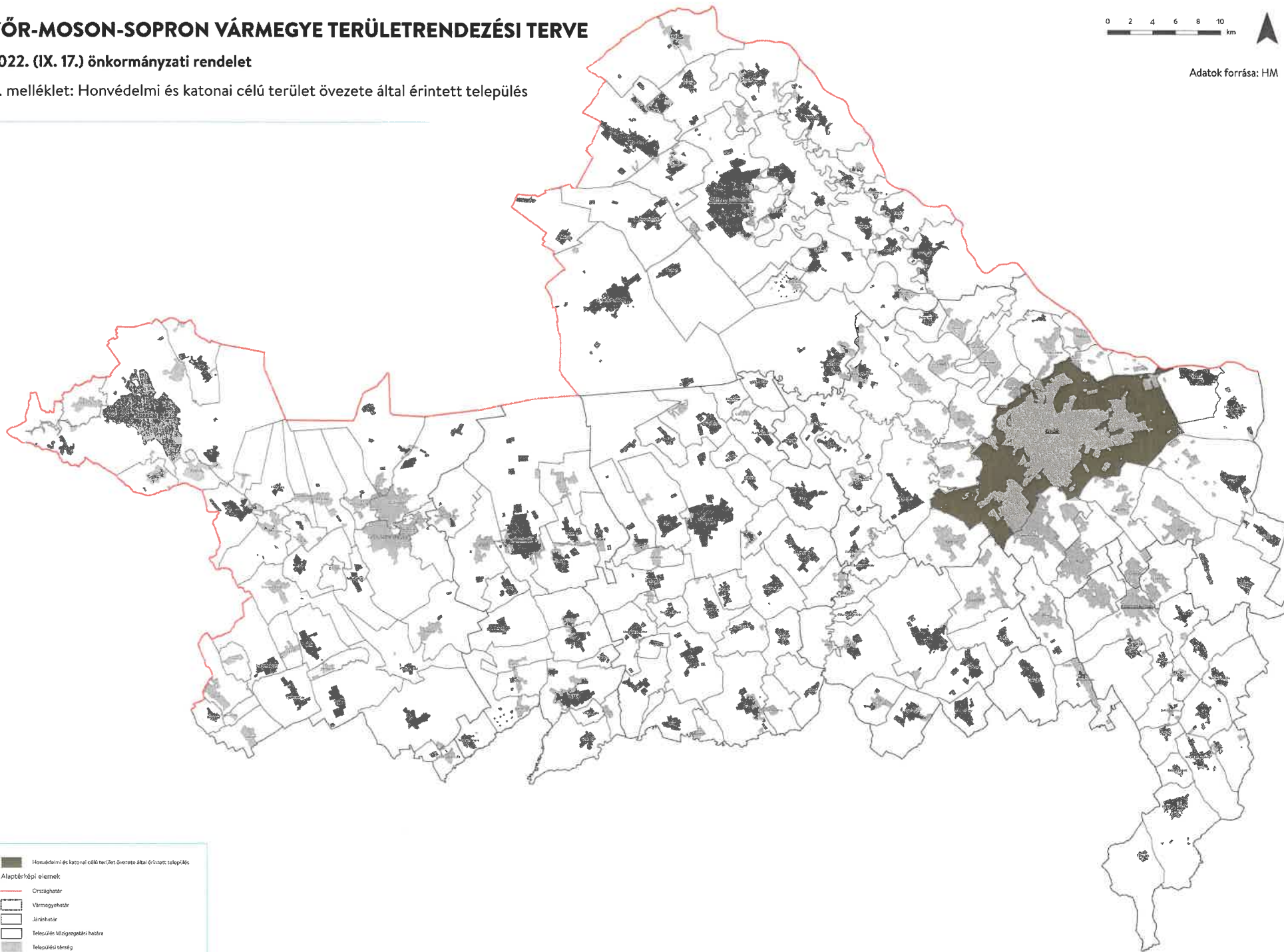



# GYŐR-MOSON-SOPRON VÁRMEGYE TERÜLETRENDEZÉSI TERVE

7/2022. (IX. 17.) önkormányzati rendelet

3/9. melléklet: Ásványi nyersanyagvagyon övezete által érintett települések

0 2 4 6 8 10 km



Adatok forrása: VMKH

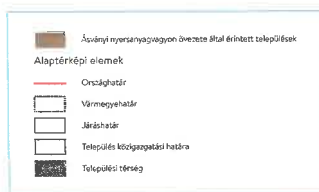
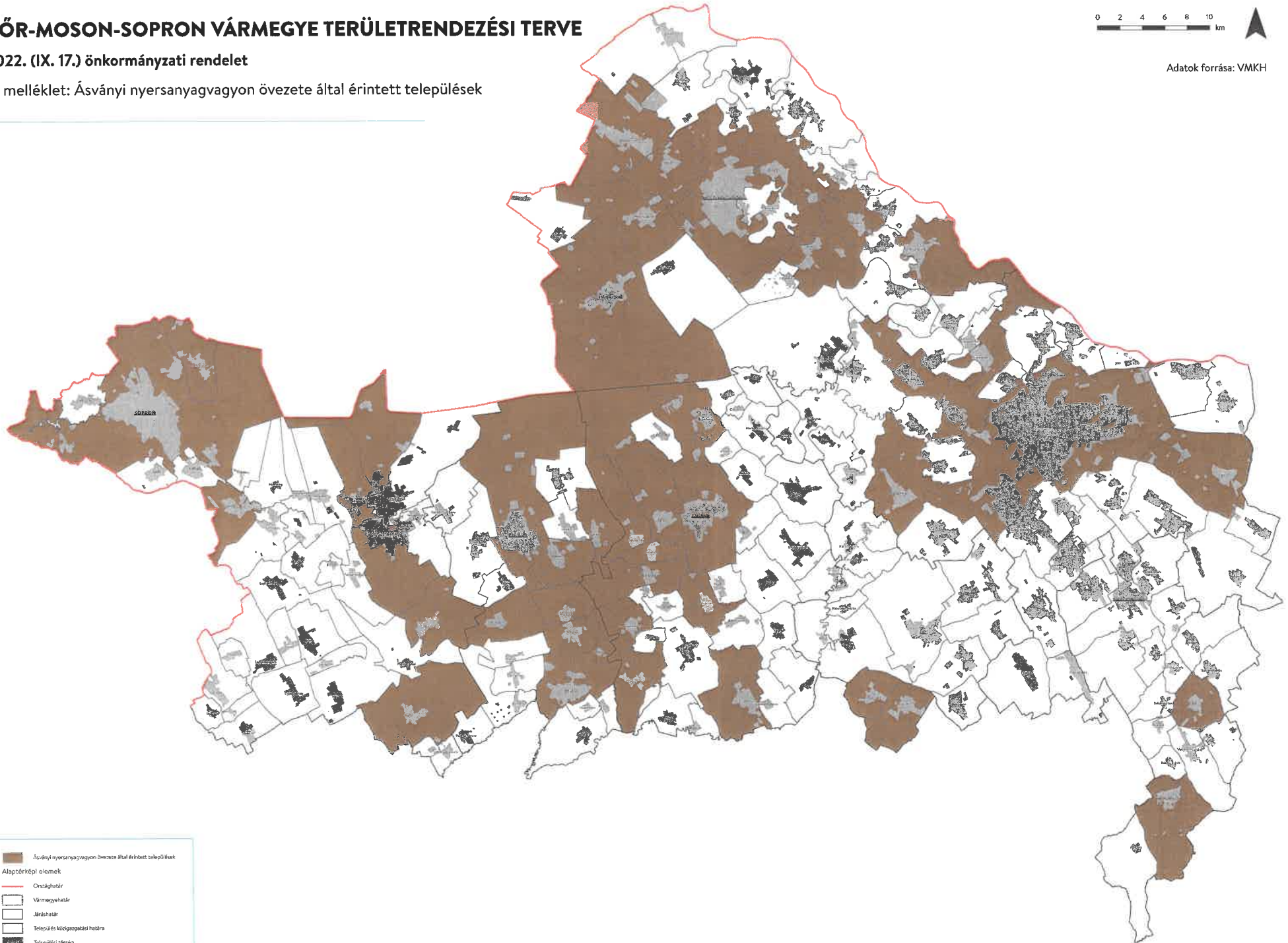

# GYŐR-MOSON-SOPRON VÁRMEGYE TERÜLETRENDEZÉSI TERVE

7/2022. (IX. 17.) önkormányzati rendelet

3/10. melléklet: Rendszeresen belvízjárta terület övezete

0 2 4 6 8 10 km



Adatok forrása: ÉDUVIZIG  
Pálfi-féle belvíz-veszélyzettségi térkép II-IV. kategóriája

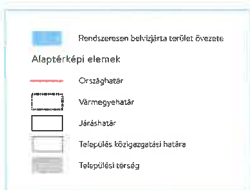
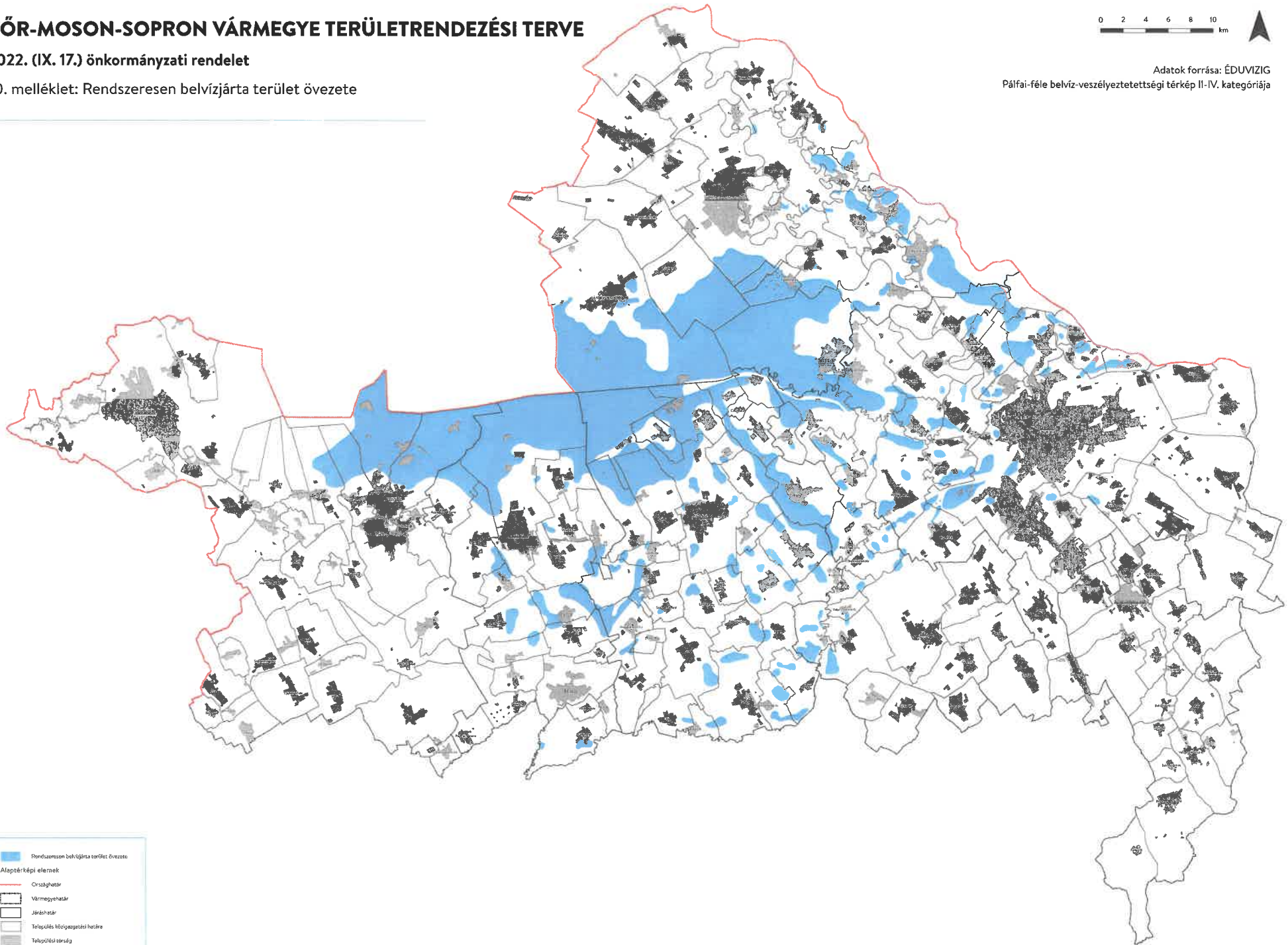



# GYŐR-MOSON-SOPRON VÁRMEGYE TERÜLETRENDEZÉSI TERVE

7/2022. (IX. 17.) önkormányzati rendelet

3/11. melléklet: Földtani veszélyforrás terület övezete által érintett települések

0 2 4 6 8 10 km



Adatok forrása: VMKH

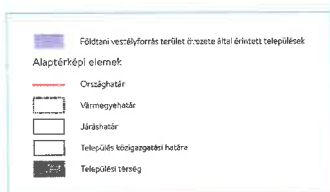
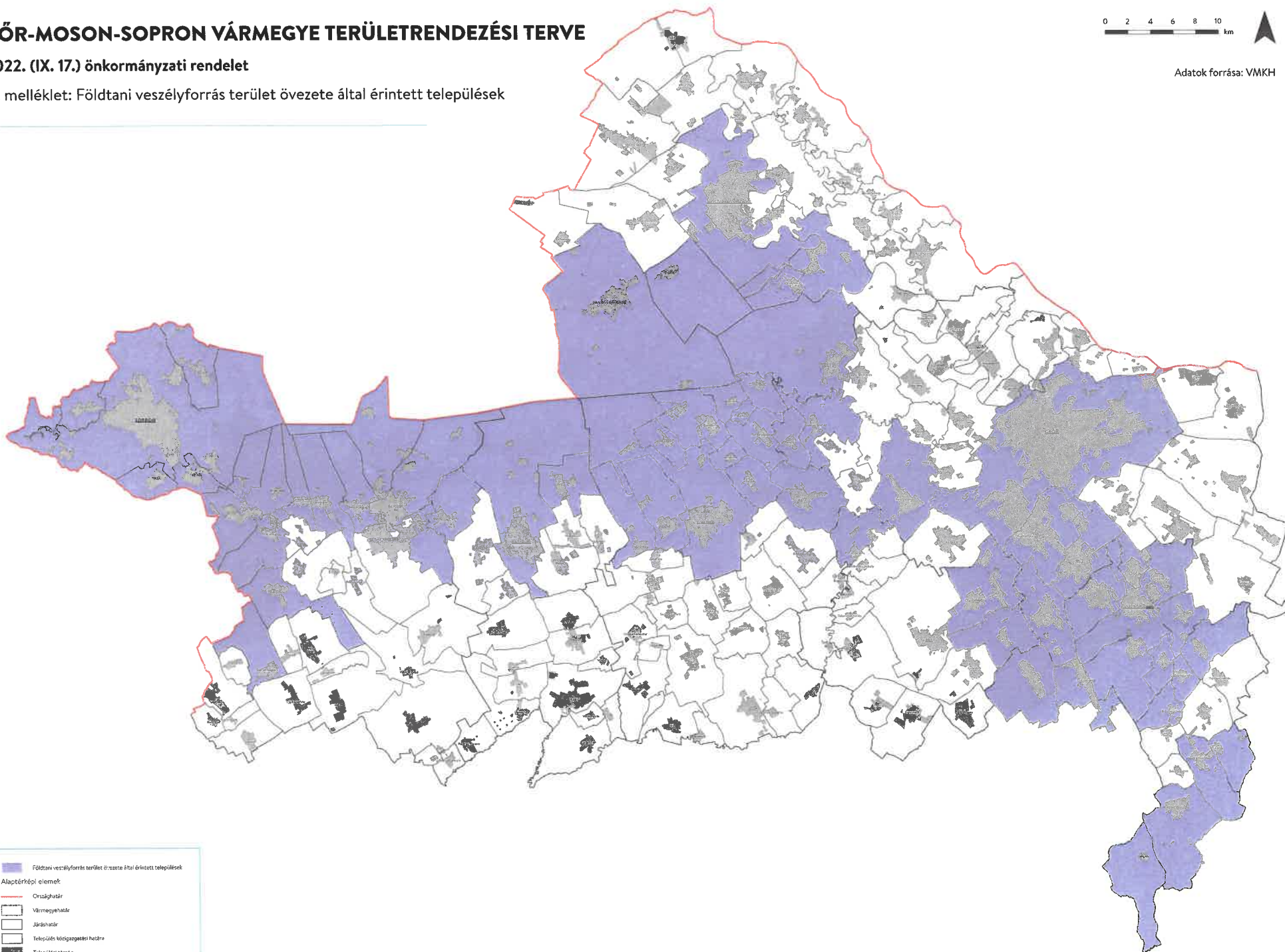

# GYŐR-MOSON-SOPRON VÁRMEGYE TERÜLETRENDEZÉSI TERVE

7/2022. (IX. 17.) önkormányzati rendelet

3/12. melléklet: Győri agglomeráció és a soproni nagyvárosi településeggyüttes övezete

0 2 4 6 8 10 km



Adatok forrása: KSH, LTK

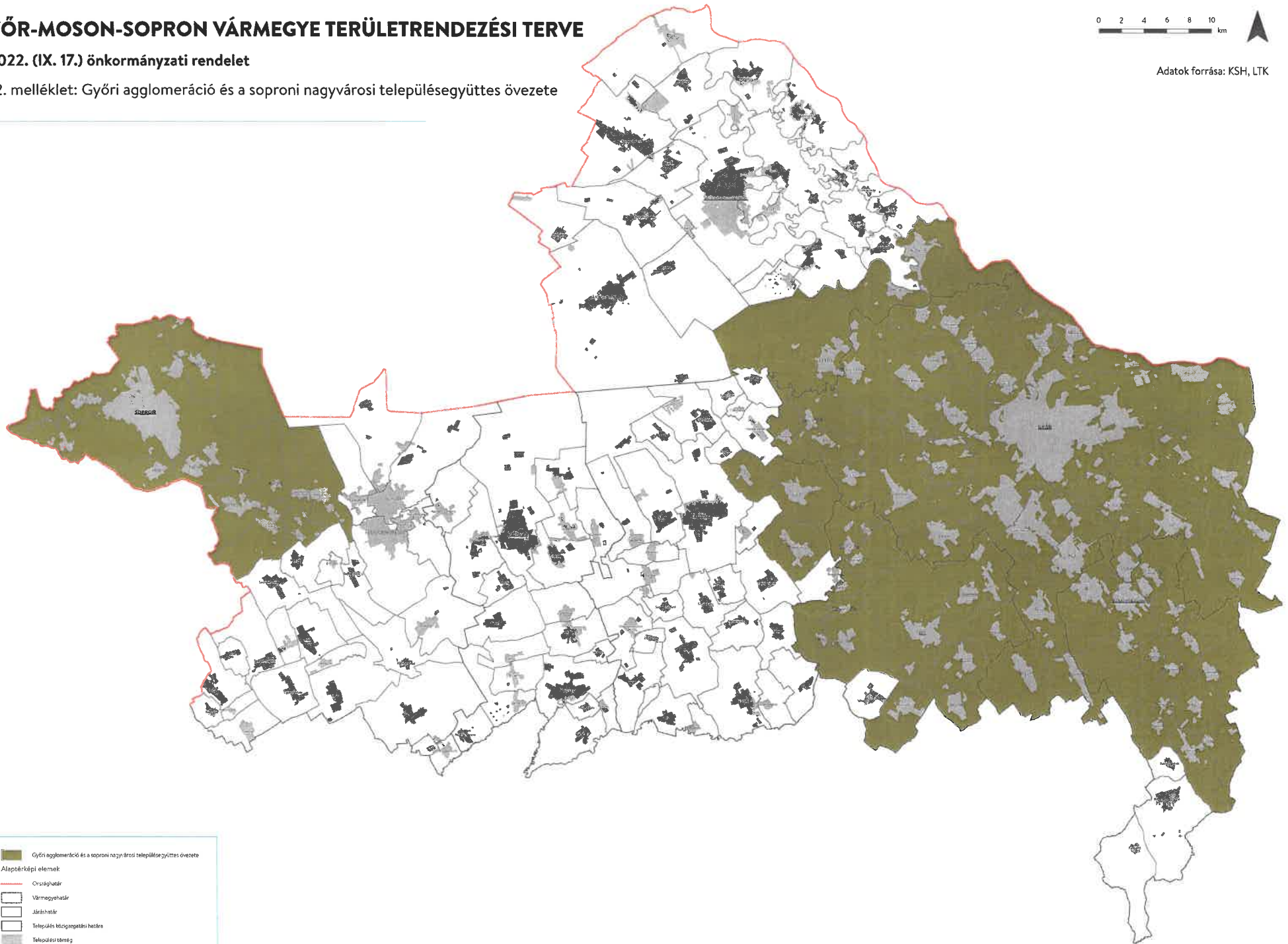

Győri agglomeráció és a soproni nagyvárosi településeggyüttes övezete

**Alaptérképi elemek:**

- Országhatár
- Vármegyehatár
- Járáshatár
- Település közigazgatási határa
- Települési terület





# GYŐR-MOSON-SOPRON VÁRMEGYE TERÜLETRENDEZÉSI TERVE

7/2022. (IX. 17.) önkormányzati rendelet

3/13. melléklet: Natúrparkok övezete

0 2 4 6 8 10  
km



Adatok forrása: AM

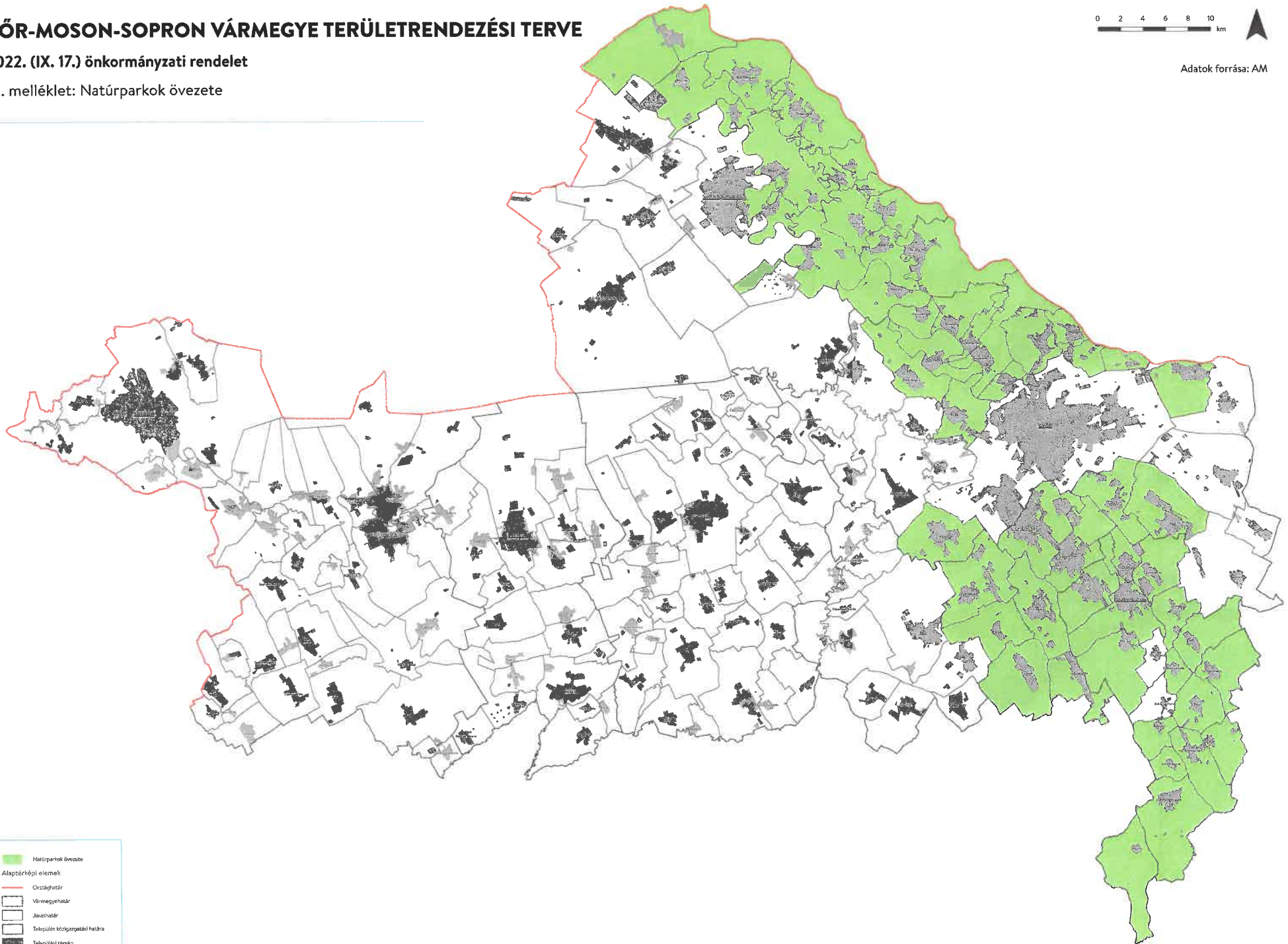

# GYŐR-MOSON-SOPRON VÁRMEGYE TERÜLETRENDEZÉSI TERVE

7/2022. (IX. 17.) önkormányzati rendelet

3/14. melléklet: Natura 2000 területek övezete

0 2 4 6 8 10  
km



Adatok forrása: AM

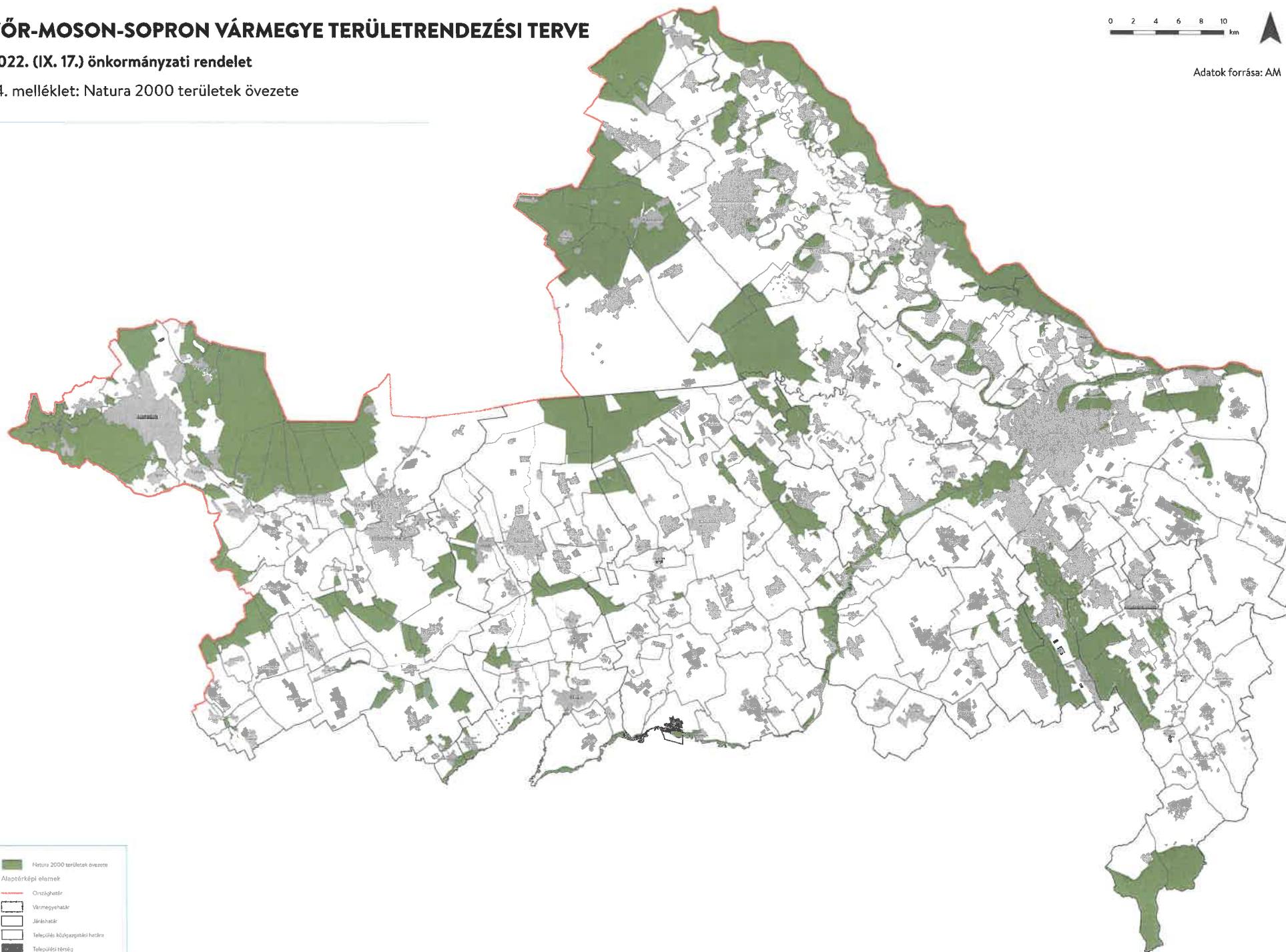



# GYŐR-MOSON-SOPRON VÁRMEGYE TERÜLETRENDEZÉSI TERVE

7/2022. (IX. 17.) önkormányzati rendelet

3/15. melléklet: Árvízi kockázatkezelési terület övezete

0 2 4 6 8 10 km



Adatok forrása: BM, LTK, OVF

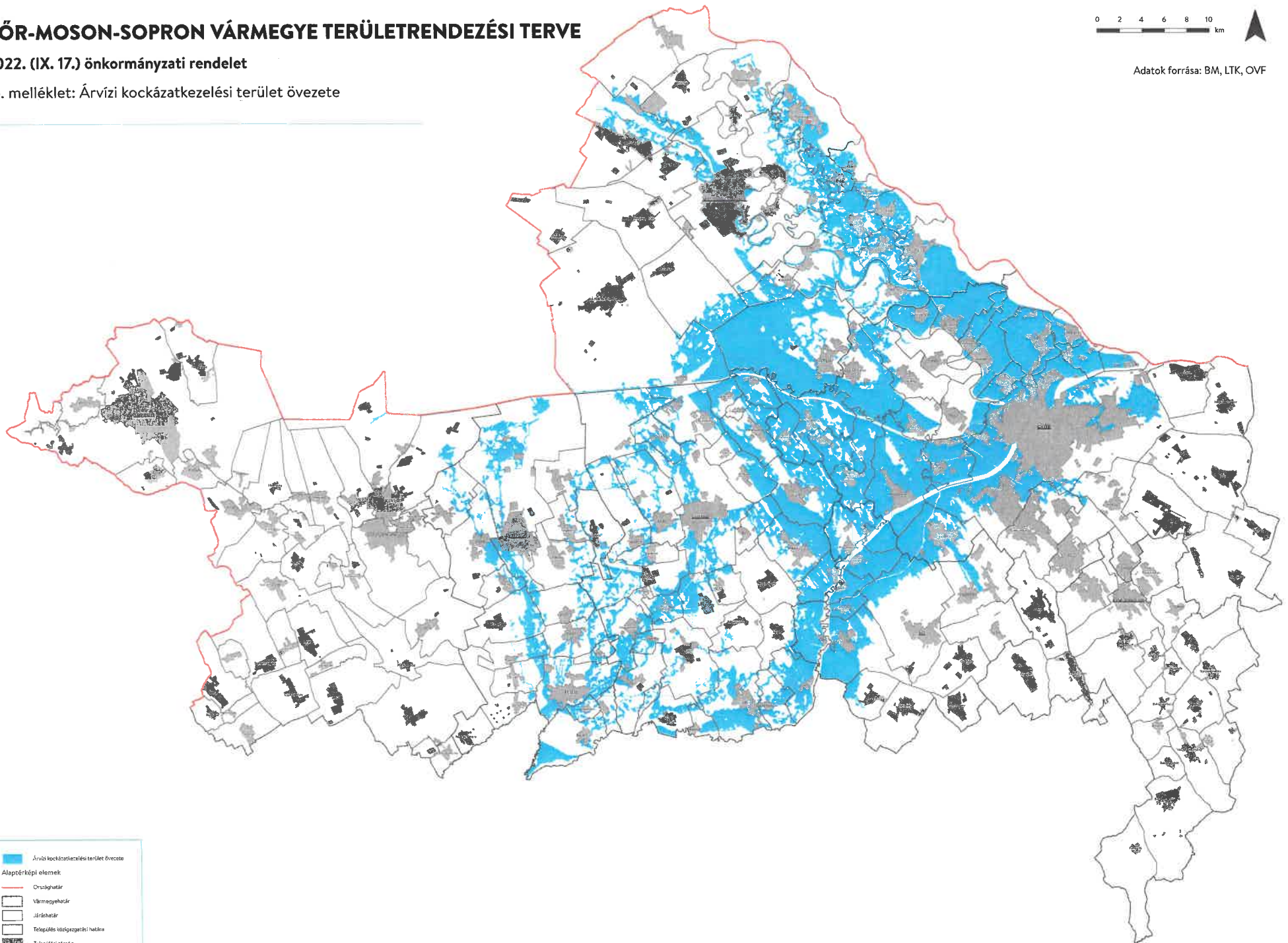

# GYŐR-MOSON-SOPRON VÁRMEGYE TERÜLETRENDEZÉSI TERVE

7/2022. (IX. 17.) önkormányzati rendelet

3/16. melléklet: Szélerózióknak kitett terület övezete

0 2 4 6 8 10 km



Adatok forrása: LTK, MTA-ATK-TAKI

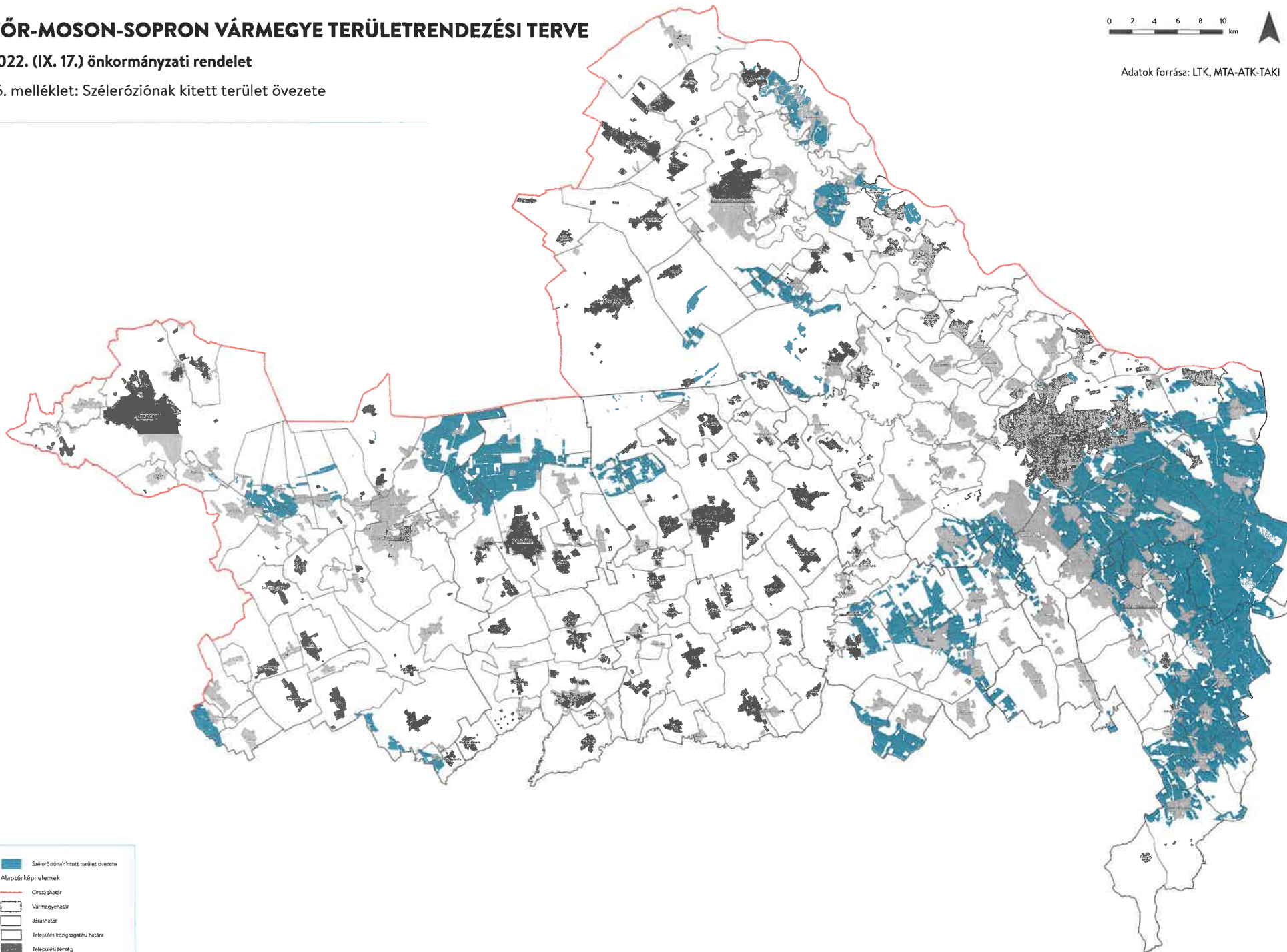



# GYŐR-MOSON-SOPRON VÁRMEGYE TERÜLETRENDEZÉSI TERVE

7/2022. (IX. 17.) önkormányzati rendelet

3/17. melléklet: Nap- és szélenergiát előállító létesítések korlátozásával érintett terület övezete

0 2 4 6 8 10 km



Adatok forrása: LTK

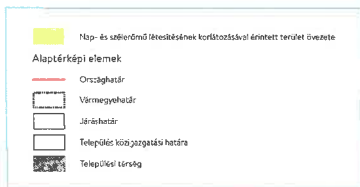
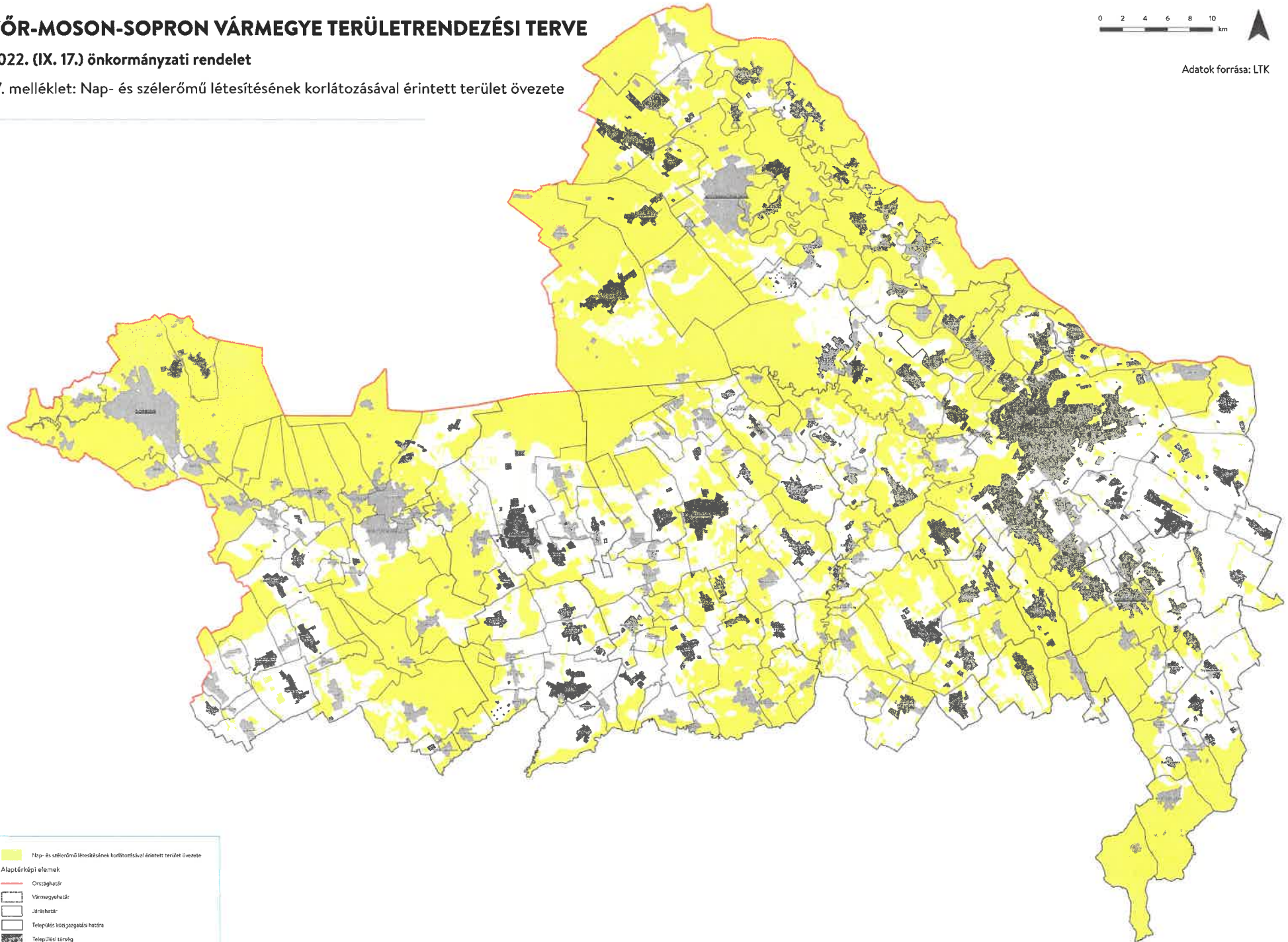



4. melléklet a 7/2022 (IX.17) önkormányzati rendelethez

**Az országos és térségi közúthálózat Győr-Moson-Sopron vármegyét érintő elemei<sup>1</sup>**

1. Gyorsforgalmi utak

1.1. Meglévő gyorsforgalmi utak

	A	B
	Útszám	Térbeli rend szempontjából meghatározó települések
1.	M1	(Budapest) – Győr – Hegyeshalom – (Ausztria)
2.	M15	Levél (M1) – Rajka – (Szlovákia)
3.	M19	Bőny (M1) – Győr (1. sz. főút)
4.	M85	Győr térsége (M1) – Csorna – Nagycenk – Sopron
5.	M86	(Szombathely térsége) – Csorna (M85)

1.2. Tervezett gyorsforgalmi utak

	A	B
	Útszám	Térbeli rend szempontjából meghatározó települések
1.	M9	Pereszteg (M85) – (Szombathely térsége – Rábahídvég (M80); Vasvár (M80) – Zalaegerszeg térsége (M7); Nagykanizsa (M7) – Kaposvár – Dombóvár – Szekszárd; Dusnok – Szeged (M5))
2.	M85	Sopron – (Ausztria)
3.	M86	Csorna (M85) – Mosonmagyaróvár térsége (M1)

2. Főutak

2.1. Meglévő főutak

	A	B
	Útszám	Térbeli rend szempontjából meghatározó települések
1.	1. sz. főút	(Budapest – Tatabánya – Tata – Komárom) – Győr – Mosonmagyaróvár – Hegyeshalom – (Ausztria)
2.	14. sz. főút	Győr (1. sz. főút) – Vámoszabadi – (Szlovákia)
3.	15. sz. főút	Mosonmagyaróvár (1. sz. főút) – Rajka – (Szlovákia)
4.	81. sz. főút	(Székesfehérvár (7. sz. főút) – Kisbér) – Győr (1. sz. főút)
5.	82. sz. főút	(Veszprém térsége (8. sz. főút) – Zirc) – Pannonhalma – Győr (1. sz. főút)
6.	R83	(Pápa) – Tét – Győr (M1)
7.	84. sz. főút	(Balatonederics (71. sz. főút) – Sárvár) – Sopron – (Ausztria)
8.	85. sz. főút	Győr térsége (1. sz. főút) – Csorna – Kapuvár – Nagycenk (84. sz. főút)
9.	86. sz. főút	(Szlovénia – Rédics – Zalabaksa – Zalalövő – Körmend – Szombathely) – Csorna – Mosonmagyaróvár (1. sz. főút)
10.	101. sz. főút	Hegyeshalom (M1) – Hegyeshalom (1. sz. főút)
11.	813. sz. főút	Győr keleti térsége (M1) – Győr (1. sz. főút) – Vámoszabadi (14. sz. főút)

<sup>1</sup> A térség e mellékletben a település közigazgatási területét és annak 10 kilométeres környezetét jelenti

12.	821. sz. főút	Győr (1. sz. főút) – Győr (R83)
13.	832. sz. főút	(Pápa (83. sz. főút) – Csót – Bakonytamási) – Veszprémvarsány (82. sz. főút)
14.	861. sz. főút	Kópháza (84. sz. főút) – (Ausztria)

## 2.2. Tervezett főutak

	A	B
	Útszám	Térbeli rend szempontjából meghatározó települések
1.	1. sz. főút	Győr elkerülő (Vámosszabadi (14. sz. főút) – Abda (1. sz. főút))
2.	81. sz. főút	Mezőörs elkerülő
3.	81. sz. főút	Pér elkerülő
4.	82. sz. főút	Veszprémvarsány elkerülő
5.	82. sz. főút	Ravaszd elkerülő
6.	82. sz. főút	Écs, Nyúl elkerülő
7.	86. sz. főút	Mosonmagyaróvár elkerülő
8.	160. sz. főút	Mosonmagyaróvár (M1) – Mosonmagyaróvár (1. sz. főút)
9.	813. sz. főút	Pér (81. sz. főút) – Győr keleti térsége (M1); Vámosszabadi (14. sz. főút) – Abda (1. sz. főút)
10.	821. sz. főút	Győr (R83) – Győr (82. sz. főút)
11.	851. sz. főút	(Ausztria) – Fertőd – Fertőszentmiklós térsége (M85)
12.	862. sz. főút	Jánossomorja (86. sz. főút) – (Ausztria)
13.		Győr (M19) – Győr (1. sz. főút)
14.		Rábacsanak térsége (86. sz. főút) – (Pápa (R83))
15.		Veszprémvarsány (82. sz. főút) – (Kisbér (81. sz. főút))

## 3. Térségi szerepű összekötő utak

### 3.1. Meglévő térségi szerepű összekötő utak

	A	B
	Útszám	Térbeli rend szempontjából meghatározó települések
1.	8306	Rábacsanak – Tét – Felpéc
2.	8307	Rábacsanak – Tét – Felpéc
3.	8417	Rábacsanak – Tét – Felpéc
4.	8419	Rábacsanak – Tét – Felpéc
5.	1401	Mosonmagyaróvár – Darnózseli – Dunaszentpál
6.	8136	Győr – Böny – (Bábolna – Tata)
7.	8208	(Bakonycsernye – Ácsteszer – Bakonyszombathely) – Mezőörs
8.	8306	(Csót – Lovászpátona) – Gyömöre – Tét
9.		Győr [Ménfőcsanak] – Tét – Gyarmat – (Pápa – Városlőd)
10.	8518	Fertőendréd (85. sz. főút) – Fertőd – Fertőhomok – Sopron [Balf] – Kópháza (84. sz. főút)
11.	8526	Fertőendréd (85. sz. főút) – Fertőd – Fertőhomok – Sopron [Balf] – Kópháza (84. sz. főút)
12.	8531	Fertőendréd (85. sz. főút) – Fertőd – Fertőhomok – Sopron [Balf] – Kópháza (84. sz. főút)
13.	8611	Kapuvár – Kisfalud – Beled – Rábakecöl – (Kenyeri – Vönöck – Cellőmölk)
14.	8627	Fertőszentmiklós – Lövő – Répcevis – (Kőszeg)

### 3.2. Tervezett térségi szerepű összekötő utak

	A	B
	Útszám	Térbeli rend szempontjából meghatározó települések
1.	1401	Dunaszentpál – Györladamér – Győr térsége (14. sz. főút)
2.		Felpéc – Tényő – Pannonhalma

### 4. Mellékutak

#### 4.1. Meglévő mellékutak

	A	B
	Útszám	Térbeli rend szempontjából meghatározó települések
1.	1301	Győr – Nagybajcs
2.	1302	Győr [Bácsa] – Vámoszabadi
3.	1303	Vámoszabadi – Nagybajcs
4.	1402	Mosonszentmiklós [Mosonújhely] – Mecsér – Ásványráró
5.	1403	Hédervár – Kimle
6.	1404	Kimle [Novákpuszt] – Darnószeli – Lipót
7.	1405	Halászi – Püski – Lipót
8.	1406	Mosonmagyaróvár – Halászi
9.	1407	Halászi – Dunasziget – Dunakiliti
10.	1408	Mosonmagyaróvár – Dunakiliti – Rajka
11.	1409	Rajka – (Szlovákia)
12.	1411	Hédervár – Lipót
13.	1501	Hegyeshalom – Bezenye
14.	8152	Gönyű térsége – Bőny
15.	8217	(Bakonyszentkirály térsége) – (Bakonybánk)
16.	8222	Győr – Pázmándfalu – Tápszentmiklós
17.	8223	Pér – Pannonhalma
18.	8224	Mezőörs – Nyalka – Pannonhalma
19.	8225	Ravazd – Pannonhalma
20.	8226	Táp – Győrasszonyfa – Ravazd
21.	8305	(Pápa – Vaszar) – Gyarmat
22.	8307	Felpéc
23.	8308	Gyórszemere – Kajárpéc
24.	8309	(Gic) – Sokorópátka – Győr [Ménfőcsanak]
25.	8311	Nyúl – Győr [Ménfőcsanak]
26.	8312	(Gecse) – Gyömöre
27.	8412	(Vönöck – Kemeneshőgyész – Várkesző) – Szany térsége
28.	8416	Tét – Csikvánd – (Marcaltó)
29.	8417	Tét – Enese – Lébény – Mosonszentmiklós [Mosonújhely]
30.	8418	Győr [Ménfőcsanak] – Tét
31.	8421	Rábaszentmihály – Mórchida
32.	8422	Csorna – Rábapordány – Árpás
33.	8423	Bágyogszovát – Szilsárkány
34.	8424	Egyed – Sobor – Szany
35.	8425	Szany – Vág

36.	8426	Páli – (Kemenesszentpéter)
37.	8427	Páli – Vásárosfalu
38.	8428	Beled – Rábakecöl
39.	8461	Gyarmat – Csikvánd
40.	8501	Mosonszentmiklós térsége – Lébény
41.	8502	Enese térsége – Kóny
42.	8503	Gyórsövényház – Markotabödöge
43.	8504	Lébény – Mosonszentmiklós
44.	8505	Mosonmagyaróvár – Várbalog [Albertkázmérfusza] – (Ausztria)
45.	8506	Mosonszolnok – Újrónafő térsége
46.	8508	Jánossomorja – Várbalog
47.	8509	Kóny – Rábcakapi – Bősárkány
48.	8511	Bősárkány – Barbacs – Bágyogszovát – Kisbábó
49.	8512	Csorna – Barbacs
50.	8513	Maglóca – Acsalag
51.	8514	Bősárkány – Oslis – Kapuvár
52.	8515	Szárköld – Oslis
53.	8516	Oslis térsége – Babót
54.	8517	Fertőendréd – Agyagosszergény – Vitnyéd térsége
55.	8518	Sopron [Balf] – Sopron
56.	8519	Fertőszentmiklós – Fertőd
57.	8521	Sarród [Fertőújlak] – Fertőszentmiklós
58.	8522	Fertőszéplak térsége – Hegykő [Rongyosmajor]
59.	8523	Hegykő – Hegykő [Rongyosmajor]
60.	8524	Fertőhomok – Pinnye térsége
61.	8525	Nagyecenk – Hidegség
62.	8526	Sopron [Balf] – Fertőrákos
63.	8527	Sopron – Fertőrákos
64.	8528	Rábcakapi – Lébény
65.	8529	Fertőd [Tőzeggyármajor] – Kapuvár
66.	8531	Fertőd – Fertőd (851. sz. főút)
67.	8532	Fertőrákos – (Ausztria)
68.	8601	Szilsárkány – Babót – Kapuvár
69.	8602	Szilsárkány – Magyarakeresztúr
70.	8603	Farád – Mihályi – Gyórá
71.	8604	Rábatamási – Sopronnémeti – Vág
72.	8605	Szil – Mihályi
73.	8606	Bogyoszló – Magyarakeresztúr – Beled
74.	8607	Páli – Mihályi
75.	8608	Mihályi – Himod
76.	8609	Beled [Vica]
77.	8612	Beled – Csapod – Rőjtökmuzsaj – Pinnye
78.	8613	Kapuvár – Himod – Círák
79.	8614	Círák – Csáfordjánosfa – (Tompaládony – Bük) – Szakony – Zsira
80.	8615	Répceszemere térsége – (Répcelak)
81.	8616	Iván – Répceszemere



82.	8617	Iván – Csáfordjánosfa
83.	8618	Gyóró térsége – Iván – (Simaság – Lócs – Csepreg)
84.	8619	Vitnyéd térsége – Hövej
85.	8621	Vitnyéd – Csapod – Iván
86.	8622	Fertőszentmiklós – Csapod
87.	8623	Iván – Újkér – Szakony
88.	8624	Újkér – (Csepreg – Horvátzsidány)
89.	8625	Nemeskér – Egyházásfalu
90.	8626	Egyházásfalu – Und – Zsira
91.	8628	Pinnye – Sopronkövesd
92.	8629	Pereszteg (84. sz. főút) – Pereszteg (85. sz. főút)
93.	8645	Sopron – Harka – Sopron térsége
94.	13101	Kisbajcs – Vének
95.	13102	Kisbajcs [Szőgye] – Kisbajcs
96.	13103	Vámosszabadi
97.	14101	Kunsziget – Öttevény
98.	14102	Dunaszentpál – Dunaszeg
99.	14104	Mecsér [Lickópuszta] – Lébény
100.	14105	Kisbodak – Püski
101.	14106	Halászi [Arak] – Halászi
102.	81138	Rétalap – Bőny
103.	81139	Bőny [Szőlőhegy] – Bőny
104.	81331	Nagyszentjános
105.	82114	Sikátor – Veszprémvarsány
106.	82118	Mezőörs [Mindszentpuszta] – Mezőörs
107.	82119	Pázmándfalu – Pannonhalma
108.	82121	Nyalka – Pannonhalma
109.	82122	Écs – Pannonhalma
110.	82123	Töltéstava
111.	82325	Tápszentmiklós
112.	82326	Győrasszonyfa
113.	82327	Tarjánpuszta
114.	82328	Pannonhalma
115.	82329	Nyúl
116.	83107	(Bakonyszentkirály) – Bakonyszentlászló – Románd
117.	83108	Románd
118.	83118	Fenyőfő – Bakonyszentlászló
119.	83125	Kajárpéc
120.	83127	Tényő – Győrszemere
121.	83129	Győrújbarát – Győr
122.	83131	Győrújbarát [Prépostpuszta] – Győrújbarát
123.	83132	Győrszemere
124.	83133	Győrújbarát
125.	83303	Bakonyszentlászló
126.	83311	Bakonyszentlászló [Vinye] – Bakonyszentlászló
127.	83312	Győr [Győrszabadhegy] – Győr

128.	83313	Györszemere
129.	83314	Gyömöre – Szerecseny
130.	84123	Szany – (Egyházaskesző)
131.	84125	Ikrény – Győr
132.	84128	Rábapatoná
133.	84129	Mérges – Rábacsécsény
134.	84131	Egyed – Rábapordány
135.	84133	Rábasebes
136.	84306	Ikrény
137.	84307	Kóny
138.	84308	Csorna
139.	84309	Rábapordány
140.	84311	Rábacsanak
141.	84312	Szany
142.	85101	Börcs – Abda
143.	85102	Tárnokréti
144.	85103	Cakóháza
145.	85104	Bezi – Györsövényház
146.	85105	Újrónafő – Mosonszolnok térsége
147.	85107	Jánossomorja [Hanságfalva] – Jánossomorja
148.	85112	Sarród [Nyárliget] – Fertőd térsége
149.	85117	Kapuvár [Öntésmajor] – Osi
150.	85118	Nagyecenk – Fertőboz
151.	85121	Enese
152.	85122	Kóny
153.	85123	Kóny
154.	85124	Fertőrákos – Sopron [Fertő tavi vízitelep]
155.	85301	Öttevény
156.	85303	Károlyháza – Kimle
157.	85305	Levél
158.	85306	Hegyeshalom
159.	85307	Mosonszolnok
160.	85308	Jánossomorja
161.	85309	Bósárkány
162.	85311	Fertőszentmiklós
163.	85312	Pinnye
164.	85313	Fertőboz
165.	86101	Csér – Csáfordjánosfa
166.	86102	Újkér [Makkoshetye] – Újkér
167.	86104	Ebergőc – Ebergőc [Kislózsmaior]
168.	86105	Nagyecenk
169.	86107	Sopron – Sopron [Brennbergbánya]
170.	86108	Sopron – Ágfalva térsége
171.	86301	Szár föld
172.	86302	Kapuvár
173.	86304	Sopronnémeti

174.	86305	Zsebeháza
175.	86306	Beled
176.	86307	Dénesfa – (Csánig térsége)
177.	86313	Lövő
178.	86314	Nagycenk
179.	86315	Harka térsége
180.		Dunaszentpál – Gyórladamér – Győr (14. sz. főút)
181.		Mezőörs
182.		Pannonhalma – Nyúl
183.		Pér
184.		Ravaszd – Pannonhalma
185.	83136	Tét
186.	83137	Tét
187.		Veszprémvarsány

#### 4.2. Tervezett mellékutak

	A	B
	Útszám	Térbeli rend szempontjából meghatározó települések
1.	1407	Dunakiliti [Tejfalusziget]
2.	8501	Öttevény – Mosonszentmiklós térsége
3.	8522	Fertőszéplak elkerülő
4.	8645	Harka térsége – Sopron térsége
5.	86106	Harka – (Ausztria)
6.	86108	Ágfalva – (Ausztria)
7.		(Bana) – Rétalap – (Tárkány)
8.		(Nick) – (Kenyeri)
9.	8647	Ágfalva térsége – Sopron (84. sz. főút)
10.		Ásványráró – Lipót – Dunaremete – (Szlovákia)
11.		Babót – Babót (85. sz. főút)
12.		Bágyogszovát – Rábapatoná
13.		Bakonygyirót – Veszprémvarsány
14.		Barbacs – Markotabödöge (8503. j. mellékút)
15.		Beled – Beled (86. sz. főút)
16.		Börcs – Ikrény (85. sz. főút)
17.		Bősárkány térsége – Cakóháza
18.		Csér – (Nemesládony)
19.		Csikvánd – Mórchida
20.		Csorna – Csorna (8513. j. mellékút)
21.		Darnózseli – Dunaremete – (Szlovákia)
22.		Dör – Dör (8511. j. mellékút)
23.		Dunaszeg – Dunaszeg (1401. j. mellékút)
24.		Dunaszeg – Kunsziget
25.		Dunaszentpál – Dunaszeg (1401. j. mellékút)
26.		Dunasziget – Püski
27.		Fenyőfő – (Bakonyzücs)
28.		Fertőrákos – (Ausztria)

29.	Gyarmat – Gyömöre [Ilonkapusztá]
30.	Gyömöre – Felpéc (8307. j. mellékút)
31.	Gyórásszonyfa – Lázi
32.	Gyórladamér – Gyórzámoly (1401. j. mellékút)
33.	Gyórszemere – Gyórujbarát
34.	Gyórujbarát – Győr [Ménfőcsanak]
35.	Gyórujfalu – Gyórujfalu (1401. j. mellékút)
36.	Gyórzámoly – Gyórzámoly (1401. j. mellékút)
37.	Halászi – Feketeerdő
38.	Himod – Iván térsége (8618. j. mellékút)
39.	Ikrény – Mérgecs
40.	Jánossomorja elkerülő
41.	Kajárpéc – (Nagydém térsége)
42.	Kajárpéc – Sokorópátka
43.	Kimle – Máriakálnok
44.	Kisbodak – Dunaremete
45.	Kóny – Rábacsécsény
46.	Kunsziget – Győr [Pinnyéd]
47.	Kunsziget – Öttevény (1. sz. főút)
48.	Lébény – Károlyháza
49.	Levél – Levél (8505. j. mellékút)
50.	Mezőörs – (Bábolna [Ölbőpusztá])
51.	Mezőörs – Rétaalap
52.	Mórichida Tét (8417. j. mellékút)
53.	Mosonmagyaróvár elkerülő
54.	Nagyecenk – (Ausztria)
55.	Nagyecenk – Peresztég – Pinnye
56.	Nagylózs – Ebergőc
57.	Nagyszentjános – (Ács)
58.	Nyúl – Töltéstava (8222. j. mellékút)
59.	Öttevény – Börcs
60.	Pázmándfalu – Mezőörs [Mindszentpusztá]
61.	Mezőörs [Mindszentpusztá] – Pér (81. sz. főút)
62.	Rábacsécsény – Mérgecs
63.	Rábapatona – Koroncó – Gyórszemere
64.	Rajka (15. sz. főút) – (Ausztria)
65.	Röjtökmuzsaj elkerülő
66.	Sarród – Fertőd (8531. j. mellékút)
67.	Sarród [Fertőújlak] – Fertőd (8531. j. mellékút)
68.	Sikátor – (Réde)
69.	Sikátor – Lázi
70.	Sobor – Árpás – Bodonhely – Rábacsécsény
71.	Sokorópátka (8309. j. mellékút) – Kajárpéc
72.	Sopron – Ágfalva térsége
73.	Sopron – Fertőrákos
74.	Sopron [Brennbergbánya] – (Ausztria)

75.	Sopronkövesd – (Ausztria)
76.	Szerecseny – Tét
77.	Szil – Szany
78.	Szil (8604. j. mellékút) – Szil (8426. j. mellékút)
79.	Tápszentmiklós – (Bársonyos)
80.	Tarjánpuszta (8226. j. mellékút) – Tarjánpuszta (82. sz. főút)
81.	Újkér – Pusztacsalád
82.	Újrónafő – Jánossomorja
83.	Vámosszabadi – Győrzámoly (1401. j. mellékút)
84.	Várbalog – Várbalog [Albertkázmérfuszta]
85.	Vásárosfalu – Rábakecöl (8611. j. mellékút)
86.	Zsira – (Ausztria)
87.	Zsira – Répcevis

#### 5. Meglévő térségi logisztikai központok

A	
<b>Térbeli rend szempontjából meghatározó települések</b>	
1.	Győr
2.	Mosonmagyaróvár
3.	Sopron



7. melléklet a 7/2022 (IX.17) önkormányzati rendelethez

**Országos és térségi kerékpárút-hálózat Győr-Moson-Sopron vármegyét érintő elemei**

1. Tervezett országos kerékpárútvonalak

	A	B
	<b>Útszám</b>	<b>Térbeli rend szempontjából meghatározó települések</b>
1.	1.A	(Szlovákia) – Rajka – Bezenye – Mosonmagyaróvár – Halászi – Darnózseli – Hédervár – Ásványráró – Dunaszeg – Gyórladamér – Győrzámoly – Győrújfalu – Győr – Vének – Gönyű – (Komárom – Almásfüzitő – Dunaalmás – Neszmély – Süttő – Lábatlan – Nyergesújfalu – Tát – Esztergom – Pilismarót – Dömös – Visegrád – Dunabogdány – Kisoroszi – Tahitótfalu – Szigetmonostor – Szentendre – Budapest) (6-os jelű Euro Velo®)
2.	1.B	Mosonmagyaróvár – Dunakiliti – (Szlovákia)
3.	1.C	Győr – Városszabadi – (Szlovákia)
4.	8.A	Győr – Pannonhalma – (Csesznek – Zirc – Veszprém – Balatonalmádi – Balatonfüred)
5.	9.A	(Kölked – Sátorhely – Majs – Lippó – Kislippó – Magyarbóly – Villány – Villánykövesd – Palkonya – Újpetre – Vokány – Nagytótfalu – Kisharsány – Siklós – Matty – Kisszentmárton – Vejti – Piskó – Zaláta – Drávasztára – Felsőszentmárton – Szentborbás – Tótújfalu – Potony – Drávagárdony – Drávatamási – Barcs – Péterhida – Babócsa – Bolhó – Heresznye – Vízvár – Somogyudvarhely – Berzence – Gyékényes – Zákány – Órtilos – Murakeresztúr – Molnári – Letenye – Bázakerettye – Tormafölde – Szécsisziget – Lenti – Rédic – Resznek – Nemesnép – Szentgyörgyvölgy – Velemér – Magyarszombatfa – Bajánsénye – Óriszentpéter – Szalafő – Apátistvánfalva – Magyarlak – Rábagyarmat – Rátót – Csákánydoroszló – Pinkamindszent – Szentpéterfa – Pornóapáti – Felsőcsatár – Narda – Bucus – Bozsok – Velem – Kőszeg – Horvátzsidány – Csepreg) – Szakony – Zsira – Sopronhorpács – Egyházaskapu – Lövő – Röjtökmuzsaj – Nagylózs – Fertőhomok – Fertőd – Sarród – Jánossomorja – Várbalog – Hegyeshalom – (Ausztria)
6.	9.I	Fertőhomok – Fertőrákos – (Ausztria)
7.	9.J	Sarród – (Ausztria)
8.	9.K	Sopron [Sopronkőhida] – Sopron – Harka – (Ausztria)
9.	9.L	Sopron – Ágfalva – (Ausztria)
10.	9.M	Hegyeshalom – Bezenye
11.	9.N	Hegyeshalom – Mosonmagyaróvár
12.	9.O	Mosonszolnok – Mosonmagyaróvár
13.	9.P	Várbalog – (Ausztria)
14.	13.	Fertőd – Csapod – Cirák – (Répcelak – Celldömölk – Jánosháza – Hévíz – Keszthely)
15.	81.A	(Veszprém – Nagyvázsony – Kapolcs – Tapolca – Sümeg – Somlóvásárhely – Pápa) – Árpás – Győr

2. Tervezett térségi kerékpárútvonalak

	A
	<b>Térbeli rend szempontjából meghatározó települések</b>
1.	(Ausztria) – Fertőd
2.	(Ausztria) – Fertőrákos
3.	(Ausztria) – Rajka
4.	(Ausztria) – Sopron – Sopron [Balf]
5.	(Ausztria) – Sopron [Brennbergbánya] – Sopron

	A
6.	(Szlovákia) – Rajka – Dunakiliti – Dunasziget – Kisbodak – Dunaremete – Lipót – Ásványráró – Nagybajcs – Vének
7.	(Veszprém megye) – Fenyőfő – Bakonyszentlászló [Vinye] – (Veszprém megye)
8.	Acsalag – Csorna – Dör – Árpás – Szany – Vág – (Veszprém megye)
9.	Börcs térsége – Ikrény
10.	Bősárkány – Barbacs
11.	Cirák – Beled
12.	Csornai összekötés
13.	Darnózseli – Dunaremete
14.	Dör – Bággyoszovát – Bodonhely
15.	Écs – Győrújbarát – Győr térsége
16.	Egyházásfalú – Iván – Répceszemere
17.	Fertőboz – Nagycenk
18.	Fertőd – Agyagosszergény – Vitnyéd – Kapuvár – Osli – Acsalag – Bősárkány – Rábcaapi – Lébény – Öttevény – Győr – Gönyű térsége
19.	Fertőd – Fertőszentmiklós
20.	Fertőszentmiklós – Rőjtökmuzsaj
21.	Győr – Böny
22.	Győr – Gönyű térsége
23.	Győr – Koroncó – Rábapatona
24.	Győr – Töltéstava – Gyórság
25.	Győrsövényház – Börcs – Abda
26.	Halászi – Dunasziget
27.	Hidegség – Nagycenk – (Ausztria)
28.	Himod – Kisfalud
29.	Iván – Csapod – Vitnyéd
30.	Jánossomorja – (Ausztria)
31.	Jánossomorja – Mosonmagyaróvár
32.	Kapuvár – Babót – Farád – Csorna – Barbacs – Lébény – Mecsér – Ásványráró
33.	Kapuvár – Kisfalud – Mihályi – Vadosfa – Beled – Rábakecöl – (Vas megye)
34.	Kapuvár – Osli
35.	Kapuvár [Miklósmajor] – Kapuvár – Hövej – Himod – Cirák
36.	Kapuvár térsége – (Ausztria)
37.	Kópháza – Harka
38.	Kópháza térsége – (Ausztria)
39.	Mihályi – Szil
40.	Mórichida – Tét – Kajárpéc – Győrszemere – Sokorópátka
41.	Mosonmagyaróvár – Máriakálnok – Halászi
42.	Mosonszolnok – Újrónafő
43.	Nagycenk – Sopron [Balf] térsége
44.	Nagylózs – Sopronkövesd – (Ausztria)
45.	Öttevény – Győrladamér térsége
46.	Pannonhalma – Gyórság – Pér – Böny – Nagyszentjános – Gönyű térsége
47.	Pannonhalma – Tápszentmiklós – (Komárom-Esztergom megye)
48.	Rábakecöl – (Vas megye)
49.	Rajka – Rajka térsége



	A
50.	Röjtökmuzsaj – Csapod
51.	Szil – Szany
52.	Und – (Ausztria)
53.	Újrónafő – Tárnokréti térsége
54.	Vág – Szil – Sopronnémeti – Jobaháza
55.	Vásárosfalu – Páli – Vág
56.	Vitnyéd – Hövej
57.	Zsira – (Ausztria)



13. melléklet a 7/12022 (IX.17.) önkormányzati rendelethez

**Győr-Moson-Sopron vármegye településeinek területi mérlege területfelhasználási kategóriák szerint**

	A	B	C	D	E	F
	Település	Erdőgazdálkodási térség (ha)	Mezőgazdasági térség (ha)	Vízgazdálkodási térség (ha)	Települési térség (ha)	Sajátos területfelhasználási térség (ha)
1.	Abda	246,26	1164,30	94,37	309,82	87,89
2.	Acsalag	105,33	846,61	2,63	87,74	0
3.	Ágfalva	706,89	424,26	3,97	172,19	0
4.	Agyagosszergeány	82,76	1741,34	11,77	153,35	0
5.	Árpás	296,90	1071,06	12,69	45,52	0
6.	Ásványráró	1055,59	1863,82	559,88	426,82	6,15
7.	Babót	489,51	1276,15	42,05	261,74	97,85
8.	Bágyoszovát	135,97	1998,01	2,80	269,19	0
9.	Bakonyvirót	286,48	352,88	0,97	44,68	0,02
10.	Bakonypéterd	570,10	367,84	1,14	63,00	0
11.	Bakonyszentlászló	2687,63	775,36	6,64	231,37	149,94
12.	Barbacs	176,80	1075,77	17,56	88,81	5,30
13.	Beled	41,99	1558,42	23,03	530,47	492,70
14.	Bezenye	321,15	2200,72	11,42	434,69	33,62
15.	Bezi	33,40	991,99	1,58	92,21	0
16.	Bodonhely	452,26	576,47	8,56	72,32	0
17.	Bogozsló	447,83	2020,24	8,13	144,97	0,02
18.	Böny	1176,70	3349,25	10,84	435,40	69,54
19.	Börcs	65,51	994,59	28,42	169,15	19,31
20.	Bősárkány	146,34	1866,67	45,96	245,55	24,89
21.	Cakóháza	1,36	261,32	0	25,05	0
22.	Cirák	101,90	963,44	8,39	102,23	0
23.	Csáfordjánosfa	38,53	417,41	5,49	66,37	0
24.	Csapod	1436,79	1287,94	6,96	176,01	9,95
25.	Csér	37,09	200,03	8,42	27,00	20,89
26.	Csikvánd	871,75	440,55	2,22	138,01	0
27.	Csorna	2231,23	5613,20	42,67	985,60	322,95
28.	Darnózséli	112,64	1599,66	25,37	181,46	40,93
29.	Dénesfa	684,79	961,70	8,77	98,69	0
30.	Dör	31,41	977,27	1,92	89,20	0
31.	Dunakiliti	708,43	2004,91	304,69	336,01	11,75
32.	Dunaremete	86,26	270,56	43,87	35,74	0
33.	Dunaszeg	291,66	1170,29	46,77	217,41	0
34.	Dunaszentpál	91,76	752,25	16,19	121,24	0
35.	Dunasziget	1442,78	1269,96	480,97	374,47	20,81
36.	Ebergőc	54,17	416,52	1,53	29,88	0
37.	Ecs	866,72	569,10	1,97	446,23	100,05
38.	Edve	25,42	427,92	2,63	48,68	0
39.	Egyed	73,92	1156,82	2,41	109,52	0
40.	Egyházásfalu	230,05	1763,75	2,30	166,97	0
41.	Enese	184,24	1607,63	14,28	180,09	0
42.	Farád	109,05	2475,69	12,82	282,01	0
43.	Fehértó	74,66	964,81	16,94	81,71	0
44.	Feketeerdő	173,41	380,58	8,07	112,87	0
45.	Felpéc	1063,28	1077,57	2,88	102,65	0
46.	Fenyőfő	2783,60	142,76	0,21	37,93	0
47.	Fertőboz	123,11	217,02	992,28	30,39	0
48.	Fertőd	708,24	3276,81	31,58	836,39	0
49.	Fertőendréd	562,67	871,72	3,08	71,80	0
50.	Fertőhomok	49,02	564,39	543,28	104,52	0
51.	Fertőrákos	801,27	1034,01	9,49	199,37	143,45
52.	Fertőszentmiklós	1690,69	1344,34	10,94	730,96	160,73
53.	Fertőszéplak	114,47	1472,67	372,99	195,93	19,50
54.	Gönyű	1029,03	567,10	116,45	342,41	108,29
55.	Gyalóka	11,24	357,93	1,52	22,06	0
56.	Gvarmat	1323,04	647,37	4,13	257,03	13,17
57.	Győró	181,79	912,00	5,48	64,99	0
58.	Gyömöre	911,72	884,22	2,61	250,89	0

	A	B	C	D	E	F
	Település	Erdőgazdálkodási térség (ha)	Mezőgazdasági térség (ha)	Vízgazdálkodási térség (ha)	Települési térség (ha)	Sajátos területfelhasználású térség (ha)
59.	Győr	2042,75	7349,06	389,88	6842,61	838,21
60.	Győrasszonyfa	46,26	517,85	0,58	82,90	0
61.	Gyórladamér	81,40	629,43	5,93	143,37	0
62.	Győrság	77,97	371,84	0,65	359,55	9,83
63.	Győrsövényház	286,69	1979,71	43,41	110,56	0
64.	Győrszemere	1409,15	1432,27	9,99	459,16	0
65.	Győrújbarát	933,82	1290,50	7,53	1105,90	22,94
66.	Győrújfalú	21,82	471,33	38,16	190,08	15,42
67.	Győrzámoly	873,05	1346,09	140,64	255,77	22,82
68.	Halászi	403,78	2810,98	13,06	335,72	80,76
69.	Harka	278,05	658,89	2,14	160,48	0
70.	Hédervár	188,53	1008,28	22,23	184,77	24,76
71.	Hegyeshalom	798,48	2969,78	120,02	715,08	662,06
72.	Hegykő	190,84	1360,26	897,05	198,55	35,36
73.	Hidegség	168,50	726,57	748,07	37,14	0
74.	Himod	599,05	1502,74	21,37	147,08	0
75.	Hövej	284,14	434,59	18,63	101,40	12,81
76.	Ikrény	291,72	952,01	41,50	272,49	0
77.	Iván	3682,15	1581,44	19,09	187,99	0
78.	Jánossomorja	4476,77	9516,36	60,67	679,34	159,18
79.	Jobaháza	6,88	683,01	7,05	107,67	1,85
80.	Kajárpéc	1068,61	1819,62	9,53	291,14	0
81.	Kapuvár	3099,13	5183,21	68,35	1049,37	205,23
82.	Károlyháza	347,84	682,91	1,56	92,13	0
83.	Kimle	414,25	2824,38	47,45	275,35	164,07
84.	Kisbábót	55,63	506,25	7,77	40,31	0
85.	Kisbajcs	165,01	561,21	27,96	119,75	0
86.	Kisbodak	413,96	278,95	158,01	58,52	0
87.	Kisfalud	22,50	1339,67	8,54	131,04	8,72
88.	Köny	176,51	2347,77	55,34	305,88	0
89.	Kópháza	154,99	476,59	2,35	225,50	13,76
90.	Koroncó	669,11	1607,05	19,06	395,53	0,00
91.	Kunsziget	264,81	1274,04	29,06	219,09	0
92.	Lázi	358,15	1139,05	3,74	147,74	29,67
93.	Lébény	2540,17	5077,12	73,33	439,78	5,33
94.	Levél	98,27	2026,41	15,77	235,71	115,83
95.	Lipót	364,65	744,00	249,01	184,56	66,50
96.	Lövő	585,81	951,19	2,47	210,53	0
97.	Maglóca	72,42	460,25	0,58	42,74	0
98.	Magyarkeresztúr	60,26	1344,85	6,15	140,04	124,15
99.	Máriakálnok	200,52	1076,34	27,65	236,45	9,69
100.	Markotabödöge	84,99	1396,58	3,43	143,67	0
101.	Mecsér	106,88	1818,28	22,61	162,10	0
102.	Mérges	74,53	536,04	11,10	28,82	0
103.	Mezőörs	262,44	4373,42	9,37	202,29	0
104.	Mihálvi	73,76	1328,29	1,53	200,64	23,43
105.	Mórichida	1412,96	1614,72	24,06	178,73	0
106.	Mosonmagyaróvár	1622,54	4504,80	107,03	1931,91	211,24
107.	Mosonszentmiklós	325,03	2363,29	32,82	348,42	0,00
108.	Mosonszolnok	117,20	3930,98	5,38	337,82	0,01
109.	Mosonudvar	2,47	59,25	7,17	76,64	11,83
110.	Nagybajcs	115,00	397,90	67,43	184,52	0
111.	Nagyecenk	881,87	745,87	3,82	314,67	0
112.	Nagylózs	1028,78	787,27	6,58	101,22	0
113.	Nagyszentjános	596,39	2061,83	156,77	215,23	0
114.	Nemeskér	131,36	443,55	1,94	65,27	0
115.	Nyalka	484,13	677,67	0,75	123,36	0
116.	Nyúl	851,59	938,18	6,65	717,93	0
117.	Osló	284,41	1393,90	8,09	193,36	0
118.	Öttevény	41,46	1962,75	35,64	274,79	50,99
119.	Páli	330,24	1476,42	5,83	118,18	24,96
120.	Pannonhalma	1345,90	1037,34	43,59	519,99	10,70
121.	Pásztori	15,20	736,82	1,33	98,11	0,00
122.	Pázmándfalú	542,39	1140,99	1,96	253,64	0
123.	Pér	290,58	2031,01	93,95	514,77	217,78
124.	Pereszteg	1169,38	886,68	4,19	195,68	0
125.	Petőháza	1,47	65,76	2,26	194,25	0

	A	B	C	D	E	F
	Település	Erdőgazdálkodási térsg (ha)	Mezőgazdasági térsg (ha)	Vízgazdálkodás i térsg (ha)	Települési térsg (ha)	Sajátos területfelhasználású térsg (ha)
126.	Pinnye	58,15	713,84	2,52	89,79	0
127.	Potyond	11,95	238,78	0,22	32,99	0
128.	Pusztacslád	1430,38	902,75	2,97	61,41	7,44
129.	Püski	12,58	705,39	14,10	106,77	0
130.	Rábacsanak	43,49	1236,05	3,71	101,27	0
131.	Rábacsécsény	199,11	1233,88	9,69	125,99	0
132.	Rábakecöl	414,74	1755,55	21,02	111,77	0
133.	Rábatona	628,15	2897,31	60,19	368,57	19,06
134.	Rábapordány	282,11	1731,60	6,19	169,27	0
135.	Rábasebes	54,31	418,00	2,57	64,45	0
136.	Rábaszentandrás	76,81	1015,58	2,21	66,07	0
137.	Rábaszentmihály	69,76	951,95	7,74	66,49	0
138.	Rábaszentmiklós	150,46	306,96	6,55	36,82	0
139.	Rábatamási	86,57	1835,38	12,35	149,81	89,38
140.	Rábca	32,83	701,46	9,63	42,87	0
141.	Rajka	537,53	4288,96	162,21	270,52	0
142.	Ravaszd	1830,25	787,81	34,06	161,95	38,53
143.	Répcszemere	341,64	494,76	3,98	83,29	17,40
144.	Répevis	119,24	436,60	2,42	50,73	0,00
145.	Rétalap	2,09	1150,62	4,67	162,60	0
146.	Románd	242,68	658,78	28,74	55,09	0
147.	Röjtökmuzsaj	825,55	651,50	1,99	106,52	0
148.	Sarród	94,01	3104,62	519,77	247,73	40,24
149.	Sikátor	792,44	503,76	0,86	76,29	0
150.	Sobor	205,05	1392,76	12,10	61,59	0
151.	Sokorópátka	804,88	547,01	2,29	322,22	9,14
152.	Sopron	6111,44	3922,84	3684,98	2999,87	178,62
153.	Sopronhorpács	1250,90	652,71	2,10	162,25	0
154.	Sopronkövesd	1877,50	608,72	2,19	179,18	13,35
155.	Sopronnémeti	8,15	640,05	1,56	59,91	0
156.	Szakony	63,78	1142,30	4,47	138,86	0
157.	Szany	535,74	2528,21	21,47	309,57	21,19
158.	Szár föld	11,42	1407,41	42,59	130,71	119,72
159.	Szerecsény	289,14	630,85	5,70	232,98	79,91
160.	Szil	172,21	2678,41	4,51	246,79	0,00
161.	Szilsárkány	79,08	1261,97	6,68	141,38	178,75
162.	Táp	101,57	1762,10	5,09	119,57	0
163.	Tápszentmiklós	189,48	1746,50	6,99	132,64	0,00
164.	Tarjánpuszta	277,80	485,22	0,76	59,92	21,14
165.	Tárnokréti	166,63	696,66	22,53	67,71	0
166.	Tényő	1615,34	524,21	3,56	395,98	99,39
167.	Tét	2800,79	2268,77	19,10	501,52	45,10
168.	Töltéstava	552,87	1453,51	4,24	288,73	19,53
169.	Újkér	1177,64	1852,46	1,82	206,46	0
170.	Újrónafő	2424,66	2287,26	15,23	132,53	0
171.	Und	258,16	351,11	1,41	67,05	0
172.	Vadosfa	6,53	327,06	1,38	28,09	55,85
173.	Vág	131,85	1148,15	9,74	113,43	0
174.	Vámosszabadi	118,32	1703,60	30,10	384,81	0
175.	Várbalog	69,23	1728,99	0,15	146,98	322,26
176.	Vásárosfalu	0	381,18	0,81	38,46	0
177.	Vének	109,65	397,02	131,71	50,65	0
178.	Veszvény	65,84	772,85	12,26	184,04	0
179.	Veszprémvarsány	1077,15	853,22	3,59	183,83	0
180.	Vitnyéd	1466,58	1479,60	23,82	217,22	36,51
181.	Völcséj	225,18	607,73	0,78	97,49	0
182.	Zsebeháza	0,55	424,23	0,71	39,15	0
183.	Zsira	355,25	812,52	2,44	205,14	92,11



## Győr-Moson-Sopron vármegye településeinek térségi övezetekkel való érintettsége

	A	B	C	D	E	F	G	H	I	J	K	L	M	N	O	P	Q	R	S	T	U	V
Település	Ökológiai hálózat magterületének övezete (ha)	Ökológiai hálózat ökológiai folyosójának övezete (ha)	Ökológiai hálózat pufferterületének övezete (ha)	Kiváló termőhelyi adottságú szántók övezete (ha)	Jó termőhelyi adottságú szántók övezete (ha)	Erdők övezete (ha)	Erdőtelepítésre javasolt terület övezete (ha)	Tájvédelmi terület övezete (ha)	Világörökségi és világörökségi arományos területek övezete által	Vízminőség-védelmi terület övezete (ha)	Nagyvízi meder övezete (ha)	Honvédelmi és katonai célú terület övezete által érintett település	Ásványi nyersanyagvagyon övezete által érintett települések	Rendszeresen belvízjárta terület övezete (ha)	Földtani veszélyforrás terület övezete által érintett települések	Győri agglomeráció és a Soproni nagyvárosi településegységes övezete	Naturparkok övezete	Natura 2000 területek övezete (ha)	Árvízi kockázatkezelési terület övezete (ha)	Szélértőzónák kitett terület övezete (ha)	Nap- és szélerómu létesítésének korlátozásával érintett terület övezete (ha)	
1. Abda	114,28	372,11	46,61	397,88	330,70	257,08	0	725,01	IGEN	1901,40	346,22	NEM	IGEN	201,61	NEM	IGEN	IGEN	69,59	477,74	0	1135,92	
2. Acsalag	0	146,89	55,34	47,82	181,95	34,74	69,75	103,71	NEM	700,09	0	NEM	NEM	441,34	IGEN	NEM	NEM	16,24	463,32	0,00	269,68	
3. Ágfalva	452,99	49,95	158,79	27,45	1,87	387,79	329,92	825,44	NEM	0	0	NEM	NEM	0	IGEN	IGEN	NEM	468,95	0	0	879,80	
4. Agyagosszergény	0	389,65	127,74	628,33	62,69	82,16	4,92	80,71	NEM	0	0	NEM	NEM	574,05	IGEN	NEM	NEM	38,48	233,31	527,56	884,67	
5. Árpás	0	609,57	0	0,37	98,29	136,69	158,46	644,99	NEM	450,19	162,44	NEM	NEM	369,45	NEM	IGEN	NEM	429,98	1134,63	0	750,28	
6. Ásványráró	1850,17	190,82	609,74	38,62	37,30	1063,27	0	2909,91	NEM	2356,77	1573,74	NEM	IGEN	1041,95	NEM	IGEN	IGEN	2147,45	2138,94	0,30	3039,74	
7. Babót	405,68	169,94	26,28	77,549179	240,08	467,38	20,30	507,50	NEM	573,07	0	NEM	IGEN	181,34	NEM	NEM	NEM	410,30	230,32	0	721,336725	
8. Bágyszovát	183,07	335,34	136,62	254,92	773,72	120,52	13,99	662,48	NEM	0	0	NEM	NEM	699,99	NEM	IGEN	NEM	218,10	1307,80	0	1041,86	
9. Bakonygyirót	58,03	19,64	0	0	0	51,39	231,89	254,91	NEM	0	0	NEM	NEM	0	NEM	NEM	IGEN	0	0	394,05	311,85	
10. Bakonypéterd	191,36	137,17	3,12	0,52	16,01	221,92	363,37	536,34	NEM	0	0	NEM	NEM	0	IGEN	IGEN	NEM	202,74	0	249,97	599,32	
11. Bakonyzentlászló	2680,08	46,45	2,18	0	0	2621,69	159,10	3453,69	NEM	649,30	0	NEM	IGEN	0	IGEN	NEM	IGEN	1185,93	0	626,67	3587,73	
12. Barbacs	423,58	8,49	138,81	0	29,34	113,54	60,78	762,87	NEM	46,73	0	NEM	NEM	354,19	IGEN	IGEN	NEM	498,27	587,16	0	788,63	
13. Beled	0	107,66	42,31	0	118,77	31,48	11,04	0	NEM	0	0	NEM	IGEN	0	NEM	NEM	NEM	84,71	1272,32	0	135,54	
14. Bezenye	243,13	12,25	188,48	786,65	1065,02	317,30	1,44	672,02	IGEN	1799,49	65,54	NEM	NEM	0	NEM	NEM	IGEN	391,89	224,57	0	1730,58	
15. Bezi	0	164,60	0	12,87	580,63	28,83	7,43	0	NEM	0	0	NEM	NEM	236,92	NEM	IGEN	NEM	0	892,50	0	191,27	
16. Bodonhely	0	249,37	117,72	0	152,73	108,27	340,84	534,03	NEM	139,41	86,49	NEM	NEM	158,68	NEM	NEM	NEM	246,33	857,10	0	566,14	
17. Bogvoszló	535,70	35,06	29,69	188,25	732,34	437,28	6,50	381,57	NEM	0	0	NEM	IGEN	367,35	NEM	NEM	NEM	383,39	804,89	0	830,20	
18. Bóny	304,12	142,35	303,42	94,24	500,21	725,18	458,64	1031,32	NEM	0	0	NEM	IGEN	0	NEM	IGEN	NEM	304,90	0	3606,54	1310,08	
19. Börcs	0	310,64	0	243,55	184,16	67,30	0	482,33	NEM	1266,76	155,83	NEM	NEM	495,76	NEM	IGEN	NEM	0	607,54	0	711,67	
20. Bősárkány	146,98	237,59	538,21	491,16	335,94	143,99	0,89	802,60	NEM	1243,74	125,35	NEM	IGEN	1541,20	IGEN	NEM	NEM	152,88	763,66	88,76	1323,97	





A	B	C	D	E	F	G	H	I	J	K	L	M	N	O	P	Q	R	S	T	U	V	
Település	Ökológiai hálózat magterületének övezete (ha)	Ökológiai hálózat ökológiai folyosójának övezete (ha)	Ökológiai hálózat pufferterületének övezete (ha)	Kiváló termőhelyi adottságú szántók övezete (ha)	Jó termőhelyi adottságú szántók övezete (ha)	Erdők övezete (ha)	Erdőtelepítésre javasolt terület övezete (ha)	Tájképzélmény terület övezete (ha)	Világörökségi és világörökségi várományos területek övezete által	Vízminőség-védelmi terület övezete (ha)	Nagyvízi meder övezete (ha)	Honvédelmi és katonai célú terület övezete által érintett település	Ásványi nyersanyagvagyon övezete által érintett települések	Rendszeresen belvizjárta terület övezete (ha)	Földtani veszélyforrás terület övezete által érintett települések	Győri agglomeráció és a Soproni nagyvárosi településegység övezete	Natúrparkok övezete	Natura 2000 területek övezete (ha)	Árvízi kockázatkezelési terület övezete (ha)	Szélenergiának kitett terület övezete (ha)	Nap- és szélenergiatermelés korlátozásával érintett terület övezete (ha)	
	1047,97	0	246,95	0	0	119,49	0	1562,80	IGEN	1191,81	0	NEM	NEM	0	IGEN	IGEN	NEM	1272,31	0	31,48	1362,80	
	Fertőd	0	521,20	67,89	1084,94	128,38	672,19	222,99	1186,15	IGEN	2510,88	54,95	NEM	NEM	3624,90	IGEN	NEM	0,00	212,98	1591,21	2652,76977	
	Fertőendrédi	348,26	19,95	157,11	198,92	112,21	555,67	2,09	703,61	NEM	0	0	NEM	NEM	0	IGEN	NEM	348,26	0	0	960,37	
	Fertőhomok	552,22	4,00	267,54	24,87	41,18	29,12	22,16	1221,03	IGEN	1114,86	0	NEM	NEM	0	IGEN	NEM	818,75	0	146,90	1261,16	
	Fertőföldes	468,06	75,44	1227,31	0	0	780,85	24,35	2127,55	IGEN	2187,50	0	NEM	NEM	0	IGEN	NEM	1512,12	0	0	2187,29	
	Fertőszentmiklós	289,43	5,28	1375,31	69,54	180,69	1624,32	48,82	2167,48	IGEN	331,68	0	NEM	IGEN	0	NEM	NEM	208,16	0	0	2332,06	
	Fertőszéplak	655,33	36,18	270,94	305,50	99,00	57,95	60,31	2020,06	IGEN	849,17	0	NEM	IGEN	836,01	IGEN	NEM	926,26	0	2,87	2175,53	
	Göngy	1105,51	1,96	333,00	0	0	1023,85	0	1260,43	IGEN	64,89	747,62	NEM	NEM	0	NEM	IGEN	1139,40	5,76	331,33	1491,98	
	Gyalóka	0	37,47	10,83	0	228,98	10,91	0	0	NEM	50,81	1,31	NEM	NEM	0	NEM	NEM	37,48	0	0	37,48	
	Gyarmat	0	374,51	17,26	0	0	599,24	776,90	290,75	NEM	0	0	NEM	IGEN	0	NEM	NEM	0	0	769,47	646,42	
	Győr	0	70,45	357,23	0	11,84	173,31	0	375,69	NEM	0	0	NEM	NEM	94,16	NEM	NEM	233,80	270,69	0	456,25	
	Győrénre	0	199,64	0	116,95	84,03	598,87	315,76	222,23	NEM	0	0	NEM	NEM	0	NEM	NEM	0	0	315,72	893,67	
	Győr	2291,89	1295,60	980,15	389,05	541,50	2625,59	353,85	4959,68	IGEN	6821,93	1991,67	IGEN	IGEN	1157,83	IGEN	IGEN	NEM	3061,46	10583,51	3558,39	6554,42
	Győrszentmiklós	0	15,30	0	4,89	80,05	11,41	52,62	20,46	NEM	0	0	NEM	NEM	0	IGEN	IGEN	NEM	0	444,51	46,84	860,12
	Győrszéle	150,45	5,65	164,65	7,10	78,79	79,00	0	860,12	NEM	860,12	82,44	NEM	NEM	299,84	NEM	IGEN	253,84	773,63	0	518,47	77,81
	Győrszőlén ház	0	72,23	0	0	0	5,88	230,43	0	NEM	0	0	NEM	NEM	0	IGEN	IGEN	NEM	0	0	1435,29	1435,29
	Győrszőlén ház	91,91	721,04	153,46	285,56	443,08	272,54	7,94	1100,95	NEM	751,95	129,14	NEM	NEM	904,45	IGEN	IGEN	111,70	1810,99	26,33	1473,54	1473,54
	Győrszemere	0	100,27	34,39	0	83,94	974,99	465,61	917,37	NEM	223,89	24,63	NEM	NEM	0	IGEN	IGEN	0,00	256,02	1009,68	1473,54	1473,54
	Győrbarát	477,46	62,49	369,46	0	12,20	611,80	641,48	1518,27	NEM	1030,69	0	NEM	NEM	52,24	IGEN	IGEN	534,65	248,05	1130,93	1601,62	1601,62
	Győralföld	60,34	0	275,82	164,32	101,31	21,38	0	633,45	NEM	736,82	25,76	NEM	NEM	112,60	NEM	IGEN	60,36	702,99	0	663,59	663,59
	Győrszentmiklós	902,88	33,67	458,52	461,85	471,47	875,21	0	2600,40	NEM	2038,83	1009,09	NEM	IGEN	345,91	NEM	IGEN	1094,06	1610,75	0	2614,12	2614,12
Halszai	361,71	100,72	482,64	320,81	1002,51	394,47	1,13	367,46	NEM	3644,29	36,97	NEM	IGEN	63,23	NEM	IGEN	573,02	1158,38	365,76	3638,84	3638,84	
Harta	274,17	37,42	330,17	0	7,10	265,72	9,72	1090,66	NEM	0	0	NEM	NEM	0	IGEN	IGEN	326,73	0	0	1092,02	1092,02	
Hédervár	194,17	87,65	261,09	62,67	91,99	183,21	2,97	1014,05	NEM	1428,57	379,05	NEM	NEM	94,10	NEM	IGEN	283,81	910,53	0	1096,41	1096,41	
Hegyeshalom	1673,42	659,12	354,13	2467,24	168,98	831,22	0,87	946,70	NEM	3127,29	466,96	NEM	IGEN	0	NEM	NEM	1912,86	1013,30	0	4128,04	4128,04	
Hegykő	895,71	159,30	667,43	291,85	79,55	185,85	0,11	2518,95	IGEN	1897,69	0	NEM	NEM	482,96	IGEN	IGEN	1719,22	0	170,13	2682,01	2682,01	



	A	B	C	D	E	F	G	H	I	J	K	L	M	N	O	P	Q	R	S	T	U	V
		Ökológiai hálózat magterületének övezete (ha)	Ökológiai hálózat ökológiai folyosójának övezete (ha)	Ökológiai hálózat pufferterületének övezete (ha)	Kiváló termőhelyi adottságú szántók övezete (ha)	Jó termőhelyi adottságú szántók övezete (ha)	Erdők övezete (ha)	Erdőtelepítésre javasolt terület övezete (ha)	Tájképvédelmi terület övezete (ha)	Világörökségi és világörökségi várományos területek övezete által	Vízminőség-védelmi terület övezete (ha)	Nagyvízi meder övezete (ha)	Honvédelmi és katonai célú terület övezete által érintett település	Ásványi nyersanyagvagyron övezete által érintett települések	Rendszeresen belvízjárta terület övezete (ha)	Földtani veszélyforrás terület övezete által érintett települések	Győri agglomeráció és a Soproni nagyvárosi településegüttes övezete	Natúrparkok övezete	Natura 2000 területek övezete (ha)	Árvízi kockázatkezelési terület övezete (ha)	Szélérózióknak kitétt terület övezete (ha)	Nap- és szélérómi létesítésének korlátozásával érintett terület övezete (ha)
99.	Mártelek	205,66	78,57	252,38	3,34	228,40	192,75	0	1550,65	IGEN	1550,65	353,41	NEM	NEM	31,06	NEM	NEM	IGEN	278,98	204,54	0	1550,65
100.	Marokabudöge	0,00	56,17	358,46	79,50	560,55	57,00	30,46	575,66	NEM	0,76	0	NEM	NEM	555,57	IGEN	NEM	NEM	261,68	924,51	0	697,92
101.	Mecser	174,92	188,16	53,29	17,63	138,34	107,46	0	958,04	IGEN	1960,64	549,41	NEM	NEM	246,48	NEM	IGEN	IGEN	342,07	900,11	0	997,51
102.	Mécses	0	298,77	38,02	0	22,30	62,31	10,90	419,76	NEM	641,13	93,91	NEM	NEM	114,68	NEM	IGEN	NEM	216,56	527,87	0	459,51
103.	Mézörs	0	471,80	0	42,70	292,26	201,70	64,77	229,75	NEM	0	0	NEM	NEM	0	NEM	IGEN	NEM	0	0	4011,93	624,57
104.	Mihályi	0	33,99	9,74	262,29	333,66	11,28	63,21	2,92	NEM	0	0	NEM	IGEN	232,31	NEM	NEM	NEM	6,13	458,06	0	304,85
105.	Móriháza	0	1041,97	164,17	56,34	61,82	1127,27	253,51	1459,36	NEM	1257,17	984,10	NEM	NEM	221,01	NEM	IGEN	NEM	160,56	1818,49	398,61	2009,53
106.	Mosonmagyaróvár	1157,67	126,91	633,87	2002,53	999,14	1608,51	14,38	3628,14	IGEN	6133,50	471,62	NEM	IGEN	865,88	IGEN	NEM	NEM	1163,77	1518,95	88,55	5450,24
107.	Mosonszentmiklós	0	484,33	0	1219,56	315,38	319,89	1,43	889,68	NEM	1270,68	7,45	NEM	NEM	956,27	NEM	IGEN	NEM	0	1999,31	0	2004,48
108.	Mosonszőlők	4124,85	0	17,85	2988,41	855,99	124,67	0	0	NEM	133,26	0	NEM	IGEN	0	NEM	NEM	NEM	4097,59	0	0	4161,31
109.	Mosonudvar	0	0	0	30,71	14,93	2,32	0	0	NEM	72,65	0	NEM	IGEN	0	NEM	NEM	NEM	0,00	0	0	33,14
110.	Nagybacs	276,74	62,48	57,34	0	82,42	112,00	0	366,84	NEM	758,56	200,35	NEM	NEM	208,62	NEM	IGEN	IGEN	277,62	562,67	0	443,52
111.	Nagyecsk	343,97	23,81	81,27	0	0,17	383,53	493,54	1642,72	IGEN	1647,96	0	NEM	IGEN	0	IGEN	IGEN	IGEN	343,96	0	43,63	1946,13
112.	Nagyfalu	0	141,55	105,88	10,36	90,08	473,29	599,58	569,29	NEM	27,60	0	NEM	NEM	0	NEM	NEM	NEM	0,00	0	0	697,94
113.	Nagyszentjános	0,08	324,28	386,50	0	4,84	573,83	22,08	950,71	IGEN	17,09	352,36	NEM	NEM	0	NEM	IGEN	NEM	295,49	0	1329,45	1107,14
114.	Nemeskér	0,05	73,21	172,52	39,03	68,17	129,17	0,56	306,19	NEM	0	0	NEM	NEM	0	IGEN	IGEN	NEM	68,45	0	0	373,62
115.	Németkér	0	188,31	6,70	0	71,82	134,39	345,07	302,28	NEM	13,48	0	NEM	NEM	0	IGEN	IGEN	IGEN	0	0	806,34	333,92
116.	Névid	87,71	0	406,51	0	27,24	328,00	678,37	834,97	NEM	158,82	0	NEM	NEM	14,35	IGEN	IGEN	IGEN	287,21	40,46	1158,70	938,05
117.	Ósti	108,67	11,43	398,23	206,37	42,30	245,70	33,68	484,67	NEM	1736,30	0	NEM	NEM	500,04	IGEN	NEM	NEM	330,95	208,09	136,33	829,90
118.	Órheveny	3,64	0	0	754,16	466,23	42,43	0	26,11	IGEN	1872,58	4,04	NEM	IGEN	88,07	NEM	IGEN	IGEN	3,32	582,15	0	924,25
119.	Pali	0	378,38	0	104,24	106,09	303,14	25,94	483,33	NEM	47,72	47,31	NEM	IGEN	9,13	NEM	NEM	NEM	50,34	395,41	0	617,35
120.	Pannohatáma	1065,83	25,43	177,81	0	53,41	1201,29	252,15	2273,25	IGEN	0	0	NEM	NEM	0	IGEN	IGEN	IGEN	1177,65	0	488,69	2281,90
121.	Pástorai	0	174,65	1,80	193,91	286,77	14,68	0	0	NEM	0	0	NEM	NEM	80,40	NEM	NEM	NEM	0	134,08	0	371,21
122.	Pázmánfalu	0	208,28	4,09	0	13,12	26,62	666,07	48,88	NEM	154,94	0	NEM	NEM	0	IGEN	IGEN	IGEN	0	0	1294,94	239,43
123.	Pér	0	210,61	6,42	67,48	392,33	9,05	289,08	0	NEM	0	0	NEM	NEM	0	NEM	IGEN	IGEN	214,96	0	2378,89	293,23
124.	Pereszte	349,37	50,62	0	0	0	399,36	769,54	640,47	NEM	11,60	0	NEM	NEM	0	IGEN	IGEN	IGEN	348,58	0	148,08	688,70

A	B	C	D	E	F	G	H	I	J	K	L	M	N	O	P	Q	R	S	T	U	V
	Ökológiai hálózat magterületének övezete (ha)	Ökológiai hálózat ökológiai folyosójának övezete (ha)	Ökológiai hálózat pufferterületének övezete (ha)	Kiváló termőhelyi adottságú szántók övezete (ha)	Jó termőhelyi adottságú szántók övezete (ha)	Erdők övezete (ha)	Erdőtelepítésre javasolt terület övezete (ha)	Tájképvédelmi terület övezete (ha)	Világörökségi és világörökségi várományos területek övezete által	Vízminőség-védelmi terület övezete (ha)	Nagyvízi meder övezete (ha)	Honvédelmi és katonai célú terület övezete által érintett település	Ásványi nyersanyagvagyon övezete által érintett települések	Rendszeresen belvízjárta terület övezete (ha)	Földtani veszélyforrás terület övezete által érintett települések	Győri agglomeráció és a Soproni nagyvárosi településgyűttes övezete	Naturparkok övezete	Natura 2000 területek övezete (ha)	Árvízi kockázatkezelési terület övezete (ha)	Széleroziónak kitett terület övezete (ha)	Nap- és szélerozómű létesítésének korlátozásával érintett terület övezete (ha)
125.	Pelóháza	0	3,50	20,34	22,71	29,89	0	1,61	0	NEM	0	0	0	0	0	0	0	0	0	0	36,48
126.	Pimnye	0	18,66	0	0	26,95	15,75	42,34	10,72	NEM	2,40	0	0	0	0	0	0	0	0	0	40,68
127.	Potond	0	22,42	2,68	21,28	183,16	11,75	0	0	NEM	0	0	0	109,66	NEM	0	0	0	35,71	0	55,41
128.	Pusztacsallád	240,99	87,45	981,32	0	0	1400,56	0	2404,94	NEM	15,67	0	6,91	NEM	NEM	244,53	NEM	26,80	658,85	99,70	2404,94
129.	Püski	3,78	36,42	126,78	44,99	241,20	12,12	0	838,84	NEM	856,14	0	0	0	0	0	0	28,39	658,85	99,70	858,84
130.	Rábacsanak	0	43,82	0	770,37	295,72	42,71	0,77	0	NEM	0	0	0	0	0	0	0	0	60,62	0	826,64
131.	Rábacsésény	0	278,54	49,38	38,58	474,69	168,52	25,59	682,52	NEM	488,48	25,84	0	0	0	0	0	0	899,57	0	769,14
132.	Rábacésti	178,35	210,21	351,82	1,10	288,99	344,03	65,36	619,28	NEM	397,13	254,01	0	0	0	0	0	0	720,78	0	686,31
133.	Rábatapsona	126,41	1394,19	281,11	763,66	908,51	613,97	9,18	1518,56	NEM	1611,05	288,06	0	0	0	0	0	0	3456,85	0	2692,83
134.	Rábaijordány	0	77,17	0	1157,35	200,57	51,75	235,89	0	NEM	0	0	0	0	0	0	0	0	30,46	0	1252,73
135.	Rábaszebes	0	76,15	0	51,94	157,22	57,54	0	253,96	NEM	64,70	63,96	0	0	0	0	0	0	184,19	0	298,24
136.	Rábazsentendrás	0	76,60	150,50	735,69	57,79	75,60	2,02	235,43	NEM	21,62	20,34	0	0	0	0	0	0	28,61	514,47	950,75
137.	Rábazsentmiklós	0	197,37	0,01	29,42	311,36	64,11	1,65	238,31	NEM	489,17	127,70	0	0	0	0	0	0	921,74	0	298,04
138.	Rábazsentmiklós	0	135,67	0	29,42	26,64	78,40	78,94	257,15	NEM	350,80	270,03	0	0	0	0	0	0	438,80	191,00	364,62
139.	Rábatamási	394,15	119,38	181,88	216,38	427,44	94,11	0,43	595,47	NEM	450,51	0	0	0	0	0	0	0	377,52	224,16	935,06
140.	Rábacskaján	0	133,77	93,21	69,18	184,95	31,74	0,43	67,38	NEM	233,38	94,50	0	0	0	0	0	0	469,79	5,67	203,53
141.	Ráka	3553,79	3,23	233,83	731,96	942,48	530,41	1,03	1266,41	IGEN	2077,53	650,40	0	0	0	0	0	0	491,3	10,85	3594,69
142.	Ravasz	1555,03	91,05	283,05	0	32,50	1700,34	183,93	2832,61	NEM	0	0	0	0	0	0	0	0	0	491,3	2832,60
143.	Répcseszennere	124,98	0	0,15	9,12	115,46	340,97	0	608,31	NEM	86,70	0	0	0	0	0	0	0	321,98	0	707,30
144.	Répcsis	2,31	28,94	29,08	0	0	4,41	114,43	0	NEM	0	3,26	0	0	0	0	0	0	1187,07	31,41	58,29
145.	Rétahaj	0	45,04	0	12,74	132,84	0,50	2,09	0	NEM	0	0	0	0	0	0	0	0	457,98	0	642,40
146.	Románud	0,90	134,15	0	0	0	47,96	199,15	586,96	NEM	0	0	0	0	0	0	0	0	457,98	0	1091,99
147.	Rőtökmező	774,85	118,23	7,38	94,93	85,08	805,99	8,74	920,76	NEM	150,06	0	0	0	0	0	0	0	0	0	1091,99
148.	Sarród	956,14	274,92	873,79	1756,66	65,28	93,27	1,38	3928,14	IGEN	2822,70	22,57	0	0	0	0	0	0	37,69	9,68	4006,33
149.	Sikátor	540,73	0	46,89	0	23,82	467,33	323,05	687,33	NEM	0	0	0	0	0	0	0	0	0	708,83	718,78
150.	Sobor	0	440,53	204,94	458,04	234,00	198,56	0	586,48	NEM	417,75	107,07	0	0	0	0	0	0	1093,90	0	1193,04



	A	B	C	D	E	F	G	H	I	J	K	L	M	N	O	P	Q	R	S	T	U	V
	Település	Ökológiai hálózat magterületének övezete (ha)	Ökológiai hálózat ökológiai folyosójának övezete (ha)	Ökológiai hálózat puffertületének övezete (ha)	Kiváló termőhelyi adottságú szántók övezete (ha)	Jó termőhelyi adottságú szántók övezete (ha)	Erdők övezete (ha)	Erdőtelepítésre javasolt terület övezete (ha)	Tájképvédelmi terület övezete (ha)	Világörökségi és világörökségi várományos területek övezete által	Vízminőség-védelmi terület övezete (ha)	Nagyvízi meder övezete (ha)	Honvédelmi és katonai célú terület övezete által érintett település	Ásványi nyersanyagvagyron övezete által érintett települések	Rendszeresen belvizjárta terület övezete (ha)	Földtani veszélyforrás terület övezete által érintett települések	Győri agglomeráció és a Soproni nagyvárosi településegység övezete	Natúrparkok övezete	Natura 2000 területek övezete (ha)	Árvízi kockázatkezelési terület övezete (ha)	Szélereziónak kitett terület övezete (ha)	Nap- és szélrómú létesítésének korlátozásával érintett terület övezete (ha)
151.	Sokorópálya	276,07	0	293,57	0	10,34	641,69	296,90	1402,72	NEM	0	0	NEM	NEM	0	IGEN	IGEN	IGEN	568,14	0	56,09	1454,85
152.	Sopron	9703,25	127,36	1388,84	100,21	132,09	5963,50	368,32	14982,58	IGEN	8745,24	0	NEM	IGEN	0	IGEN	IGEN	NEM	10654,89	0	1,39	15076,45
153.	Sopronhorpács	885,29	21,44	80,03	0	83,69	994,00	307,09	1040,98	NEM	0	0	NEM	NEM	0	IGEN	NEM	NEM	884,91	0	0	1087,85
154.	Sopronkövesd	607,19	19,29	599,03	0	12,81	1192,58	718,36	1397,07	NEM	23,29	0	NEM	NEM	0	IGEN	NEM	NEM	620,52	0	0	1469,94
155.	Sopronneméti	0	62,45	20,51	391,09	94,46	8,01	0	0	NEM	0	0	NEM	NEM	34,33	NEM	NEM	NEM	0,00	463,50	0	441,38
156.	Szatmár	0	63,87	62,81	51,83	392,89	6,27	57,98	0	NEM	150,69	4,21	NEM	NEM	0	NEM	NEM	NEM	36,72	0	63,49	118,36
157.	Szauy	0	590,78	32,68	1300,07	496,82	577,01	0,37	1159,07	NEM	98,33	43,11	NEM	IGEN	254,76	NEM	NEM	NEM	49,78	1444,04	0	2500,61
158.	Szatmár	0	17,55	47,13	300,01	530,33	11,43	0	16,54	NEM	0	0	NEM	IGEN	136,62	NEM	NEM	NEM	0,00	230,35	0	339,67
159.	Szececsény	1,14	122,78	0,55	0	0	43,20	409,66	16,81	NEM	0	0	NEM	NEM	0	NEM	IGEN	NEM	0	0	83,25	172,48
160.	Szil	0	335,64	53,57	848,91	687,70	171,94	1,08	244,03	NEM	0	0	NEM	NEM	210,85	NEM	NEM	NEM	0	515,39	0	1278,22
161.	Szilváskány	0	313,83	76,96	605,17	315,48	77,39	0,00	0	NEM	0	0	NEM	IGEN	113,11	NEM	NEM	NEM	0	515,64	0	916,94
162.	Taj	0	69,18	0	51,21	599,95	64,46	57,18	332,76	IGEN	0	0	NEM	NEM	0	IGEN	IGEN	IGEN	0	0	1433,64	422,99
163.	Társzentmiklós	0	225,65	0	0	76,09	60,66	125,96	9,02	NEM	0	0	NEM	NEM	0	NEM	IGEN	IGEN	0	0	1631,87	283,08
164.	Tarjánpuszta	67,53	141,10	0	28,13	158,37	227,12	50,49	597,07	NEM	0	0	NEM	NEM	0	IGEN	IGEN	IGEN	120,15	0	149,33	632,74
165.	Tárnokréti	209,64	272,08	158,30	11,90	24,60	169,51	0	911,48	NEM	206,77	45,03	NEM	NEM	392,20	IGEN	NEM	NEM	524,80	711,76	56,40	938,66
166.	Ténáb	730,85	23,83	455,77	0	0	1158,44	655,23	2170,02	IGEN	4,00	0	NEM	NEM	0	IGEN	IGEN	IGEN	1207,05	0	212,41	2276,73
167.	Tét	0	1477,11	85,78	0	7,53	2064,82	766,71	1634,08	NEM	134,62	908,40	NEM	NEM	49,25	NEM	IGEN	NEM	0	994,08	1695,47	2802,27
168.	Tótkövesa	0	14,52	0	0	48,98	33,27	595,65	0	NEM	0	0	NEM	NEM	53,60	NEM	IGEN	IGEN	0	47,87	1833,09	47,80
169.	Ülléd	360,27	172,85	287,16	375,75	515,58	933,88	211,90	1139,82	NEM	199,74	0	NEM	NEM	0	NEM	NEM	NEM	402,09	0	10,06	1685,09
170.	Úrnánafő	354,94	0	1390,80	1047,27	608,90	2409,40	0,81	2870,95	NEM	0	0	NEM	NEM	2350,51	IGEN	NEM	NEM	751,92	705,97	181,81	4061,24
171.	Und	0,01	1,65	11,34	49,91	76,30	27,37	241,26	61,84	NEM	0	0	NEM	NEM	0	NEM	NEM	NEM	0,00	0	0	123,83
172.	Vadostá	0	0	0	0	45,23	114,33	6,36	0	NEM	0	0	NEM	IGEN	0	NEM	NEM	NEM	0	146,27	0	47,43
173.	Váé	0	203,08	6,78	38,21	76,48	113,61	17,31	352,23	NEM	264,50	263,14	NEM	NEM	41,18	NEM	NEM	NEM	203,05	383,70	0	406,42
174.	Városszabadi	60,18	119,61	433,29	585,20	730,57	119,49	0	165,40	NEM	2236,83	0	NEM	NEM	672,07	NEM	IGEN	IGEN	143,12	2233,79	0,77	931,17
175.	Várhalm	2120,13	0	0	1154,19	479,04	76,08	0	0	NEM	0	0	NEM	NEM	0	NEM	NEM	NEM	2120,94	0	0	2127,98
176.	Vásförsáhu	0	0	0	0	0	0	0	0	NEM	0	0	NEM	NEM	0	NEM	NEM	NEM	0	231,89	0	0

	A	B	C	D	E	F	G	H	I	J	K	L	M	N	O	P	Q	R	S	T	U	V
	Település	Ökológiai hálózat magterületének övezete (ha)	Ökológiai hálózat ökológiai folyosójának övezete (ha)	Ökológiai hálózat puffterületének övezete (ha)	Kiváló termőhelyi adottságú szántók övezete (ha)	Jó termőhelyi adottságú szántók övezete (ha)	Erdők övezete (ha)	Erdőtelepítésre javasolt terület övezete (ha)	Tájképvédelmi terület övezete (ha)	Világörökségi és világörökségi várományos területek övezete által	Vízminőség-védelmi terület övezete (ha)	Nagyvízi meder övezete (ha)	Honvédelmi és katonai célú terület övezete által érintett település	Ásványi nyersanyagvagyron övezete által érintett települések	Rendszeresen belvízjárta terület övezete (ha)	Földtani veszélyforrás terület övezete által érintett települések	Győri agglomeráció és a Soproni nagyvárosi településeggyüttes övezete	Natúrparkok övezete	Natura 2000 területek övezete (ha)	Árvízi kockázatkezelési terület övezete (ha)	Széleroziónak kitett terület övezete (ha)	Nap- és szélrozmű létesítésének korlátozásával érintett terület övezete (ha)
177.	Venek	338,32	0	69,75	1,31	134,98	110,19	0	507,02	NEM	613,09	309,22	NEM	NEM	196,04	NEM	IGEN	IGEN	366,01	366,43	0	537,84
178.	Veszény	0	16,52	17,29	137,72	174,01	26,89	38,50	0	NEM	429,69	0	NEM	NEM	56,67	NEM	NEM	NEM	4,34	149,43	0	170,75
179.	Vasgyérvársány	747,93	93,43	23,87	0	10,71	766,21	315,86	1435,50	NEM	1,80	0	NEM	NEM	0	IGEN	IGEN	IGEN	0	0	849,51	1497,42
180.	Vihavéd	384,45	301,28	1408,28	119,21	25,64	1437,04	1,10	1922,78	NEM	0	0	NEM	NEM	451,80	NEM	NEM	NEM	642,00	403,56	200,77	2256,85
181.	Vitlsei	0,02	68,96	15,22	0	68,63	63,17	160,25	71,92	NEM	4,17	0	NEM	NEM	0	NEM	NEM	NEM	15,07	0	0	134,95
182.	Zsábkaháza	0	0	0	155,37	94,81	1,12	0	0	NEM	0	0	NEM	NEM	18,01	NEM	NEM	NEM	0	216,06	0	156,48
183.	Zsitra	222,39	7,20	83,92	6,17	378,68	222,78	125,82	255,45	NEM	0	1,43	NEM	NEM	0	NEM	NEM	NEM	291,06	0	0	323,82